



Le service public
de l'orientation



Que faire après le Bac ?

GUIDE • ÉDITION 2025-2026

Un guide pour choisir votre parcours

© L'Œil de Paco



Orientation :
votre calendrier
vous attend ici
(page 8)

Formations
en Bretagne :
elles sont
toutes là
(page 20)



Classes prépas
et écoles d'ingés
(pages 62 et 64)

© Franck Betermin



© Adobe Stock

Rentrée
étudiante :
préparez-la
dès maintenant
(page 16)



© Robert Kneschke - Adobe Stock



Vous voulez en savoir plus ?
Rendez-vous sur **ideo.bretagne.bzh**

Vous y découvrirez
près de 1 000 fiches métiers,
8 300 formations, des stages,
et plein d'autres infos encore...

Suivez-nous sur nos réseaux sociaux



RÉGION BRETAGNE | RANNVRO BREIZH | REJION BERTÈGN

283, avenue du Général-Patton
CS 21101 – 35 711 Rennes Cedex 7

Directrice de la publication : Lorianne Bailly

Directeur de la rédaction délégué : Franck Patard

Rédacteur en chef délégué : Vincent Ménard

Conception, rédaction, contribution, mise en page :

Yves Bouillon, Laura Bouvet-Ménard, Nathalie Courbé,

Isabelle Halliez, Jérôme Herbaj, Laurent Lemeur,

Kénan Lethimonier-Hérout.

Illustrations : Révélations

Direction artistique : Fabien Picot

Maquette : Gosselin design & digital

Photos : Adobe Stock (p.4, 13, 24, 29, 30, 31, 41, 56),

Franck Bétermin (p.6, 16, 20, 21, 32, 48, 55, 57), Greyson

Joralemon/Unsplash (p.22), Russn Fckr/unsplash (p.23),

Armel Istin (p.25), Headway/Unsplash (p.26), David

Ovoracek/Unsplash (p.27), LinkedIn sales solutions/

unsplash (p.28), Jérôme Sevette (p.34), Nareeta

Martin/Unsplash (p.35), Fanch Galivel (p.36), Élodie

Burrillon (p.37), This is engineering/unsplash (p.38, 42,

50, 60, 65, 67), Studio republic/Unsplash (p.43), Markus

Spiske/Unsplash (p.44), L'œil de Paco (p.45, 58), Note

Thanum/Unsplash (p.46), Annie Spratt/Unsplash (p.47),

Maurice Rougemont (p.49), National cancer institute/

Unsplash (p.52), Chuttersnap/Unsplash (p.61), Éric

Audras/Photoalto (p.68)

Impression : Imprimerie du Commerce – Quimper

ISSN : 2969 - 8014

Dépôt légal : janvier 2026

Nombre d'exemplaires : 8 000 exemplaires

Impression sur papier PEFC

Guide réalisé par la Région Bretagne.

Contact :

Région Bretagne

Service information, orientation et

évolution professionnelle (SIOEP)

Courriel : ideo-media@bretagne.bzh

*Reproduction, même partielle, interdite sans accord
préalable de la Région Bretagne.*

Ne pas jeter sur la voie publique.

Données formations extraites en septembre 2025

Formations en apprentissage : GREF Bretagne

Formations sous statut scolaire : ONISEP

© Emmanuel Pain



Loïg Chesnais-Girard
Président du Conseil régional de Bretagne
Prezidant Kuzul-rannvro Breizh
Perzident de la Rejion Bertègn

QUELLES ÉTUDES APRÈS LE BAC ?

L'année de terminale est une étape importante dans votre cursus ainsi que de votre vie.

Parce qu'il est essentiel de vous aider dans ce moment charnière, la Région Bretagne a conçu ce guide « IDÉO » pour vous permettre d'appréhender un large choix d'études supérieures en Bretagne. Vous y trouverez des BTS, des BUT, des licences, des classes préparatoires ou encore des écoles spécialisées. Aussi, utilisez ce guide pour découvrir les voies des possibles et ainsi concrétiser vos projets et envies.

Bonne lecture.

PESEURT STUDIOÙ GOUDE AR BAK ?

Ur bazenn bouezus eo ar bloavezh e klas termen en ho kursus hag en ho puhez.

Abalamour m'eo pouezus-kenañ skoazellañ ac'hanoc'h er mare tremen-mañ eo bet savet ar sturlevr-mañ « IDÉO » gant Rannvro Breizh evit kinnig deoc'h un dibab bras a studioù uhel d'ober e Breizh. Ennañ e kavoc'h un dibab BTU, BST, aotreegezhioù, klasoù prientiñ pe c'hoazh skolioù arbennik. Ar sturlevr-mañ zo un ostilh evit ober anaoudegezh gant an hentadoù a c'hallfec'h kemer hag evit lakaat ho raktresoù hag ho c'hoantoù da vont da wir.

Lennadenn vat deoc'h.

QHEULES ECOLES EPRÉS LE BAC ?

La dernière année de lycée est une année de décider de votre cheminerie d'études et de votre vie tout.

Rapport q'êt vra consequent de v'aider den la pâssée de decide-la, la Rejion Bertègn a injiné le ghidâne « IDÉO »-la a sour fin de vous perzenter un brave chouéz de haotes etudes qe nen peut pousser dessus en Bertègn. V'aléz terouer deden des BTS, des BUT, des laorieres, des cllâsses de raprét ou ben core des ecoles especializées. Empllayéz don le ghidâne-la pour defréchi tous les cllôz e, de même, fère abouter vôs projits e vôs envies.

Bone lirie.



SOMMAIRE

Des ressources pour vous aider à choisir	06
Calendrier de l'orientation pour les premières et les terminales	08
Schéma des études supérieures	10
Se repérer dans les diplômes et les statuts d'établissements	12
Parcoursup, une mine d'infos pour construire son projet dès la première	14
Quelles poursuites d'études après un bac pro ?	15
En terminale, préparez votre rentrée étudiante	16
5 questions sur l'apprentissage	18
En situation de handicap : anticipez vos démarches	19
Les formations de l'enseignement supérieur en Bretagne	20
Agriculture – Horticulture – Paysage	20
Arts – Culture	22
Bâtiment – Travaux publics	24
Commerce – Gestion – Ressources humaines	26
Défense – Prévention – Sécurité	31
Droit – Économie – Finance – Assurances – Immobilier	32
Environnement – Énergies – Propreté	34
Hôtellerie – Restauration – Tourisme	36
Industries – Agroalimentaire – Mécanique – Automatismes	38
Information – Communication – Techniques graphiques	43
Lettres – Langues – Sciences humaines – Enseignement	45
Mer	48
Numérique – Cybersécurité	50
Sanitaire – Social – Sport – Animation	52
Sciences	58
Transports – Logistique	61
Le répertoire des classes préparatoires	62
DU PaRéo : une année pour mûrir son projet	63
Le répertoire des écoles d'ingénieurs	64
Sites et adresses utiles	68

Des ressources pour vous aider à

Études courtes ou longues ? Université ou école ? Droit, mécanique, lettres, santé ? Après le bac, une multitude de choix s'offre à vous. Tout au long du lycée, vous allez préparer votre entrée dans l'enseignement supérieur. Vous trouverez des personnes et des ressources pour vous accompagner dans votre réflexion. Tour d'horizon des outils à votre disposition.

LE GUIDE : toutes les formations en un coup d'œil

Agriculture, lettres, industrie, commerce... Le guide « Que faire après le bac ? » vous permet d'avoir une vue globale des formations post-bac classées par secteur. C'est un vrai support pour préparer vos recherches. Un conseil, ne vous limitez pas à ce que vous connaissez, profitez du document pour regarder toutes les formations proposées dans l'enseignement supérieur en Bretagne. L'offre est très riche !

Découvrir les formations par secteurs p. 20

Complétez votre lecture en ligne

Le répertoire des formations proposé dans ce guide a été réalisé à partir de données provenant de l'Onisep (formations sous statut scolaire) et du GREF Bretagne (formations en apprentissage), extraites en septembre 2025. Pour obtenir des informations complémentaires et actualisées, n'hésitez pas à consulter les sites ideo.bretagne.bzh et www.parcoursup.gouv.fr

Voir tous les sites utiles p. 68

EN PREMIÈRE, ANTICIPEZ VOS CHOIX

Il faut du temps pour mûrir un projet. Profitez de votre année de première pour réfléchir et explorer les diverses possibilités qui s'offriront à vous après le bac.

Pendant votre année, vous pouvez ainsi :

- explorer les secteurs d'activité et les métiers sur le site ideo.bretagne.bzh, rencontrer des professionnels, participer à des forums métiers...
- vous informer sur les différentes filières de formations post-bac : durée des études, organisation des cours, compétences travaillées, statut des établissements, types de diplômes délivrés, débouchés...
- envisager différents parcours de formation possibles
- découvrir le fonctionnement de la plateforme Parcoursup, le calendrier, les attendus des formations...



choisir

Privilégiez les échanges

Si les recherches en ligne sont indispensables, elles ne sont pas suffisantes. Profitez des salons d'orientation, des journées portes-ouvertes ou des journées d'immersion dans les établissements pour échanger avec des étudiant-es et des enseignant-es. C'est une étape importante pour faire avancer votre réflexion.

Découvrir les temps forts de l'orientation p. 8 & 9 et sur ideo.bretagne.bzh rubrique « Stages et immersions », le programme des immersions et les inscriptions.

Des professionnel·les pour vous accompagner

Dans votre établissement, l'ensemble de l'équipe éducative peut vous accompagner dans votre réflexion.

Votre professeur-e principal-e peut vous informer sur les voies de formation, les procédures d'inscription et faire le point avec vous en fonction de vos résultats scolaires.

En entretien individuel, les psychologues de l'Éducation nationale peuvent vous aider à cerner vos envies et formuler vos choix. Vous pouvez les rencontrer au lycée si vous êtes dans un établissement public ou au CIO (centre d'information et d'orientation).

Dans les structures Info Jeunes, vous trouverez un espace d'information sur tous les domaines de la vie quotidienne (études, stages, bourses, transport, logement, emploi, vacances, santé, loisirs...) et des services gratuits.

Retrouver les lieux d'information p. 70 du guide et sur ideo.bretagne.bzh rubrique « Lieux d'information ».

EN TERMINALE, RESPECTEZ LES DIVERSES ÉCHÉANCES

En classe de terminale, vous devrez faire des demandes d'admission dans des formations via la plateforme Parcoursup. Il vous faudra aussi effectuer des démarches administratives si vous demandez des bourses ou un logement étudiant. Repérez bien les dates butoirs et n'attendez pas le dernier moment pour effectuer les formalités demandées.

Pendant votre année, vous pourrez :

- approfondir votre connaissance du monde professionnel
- affiner votre connaissance des formations de l'enseignement supérieur et de leurs attendus
- finaliser votre projet d'orientation post-bac
- finaliser votre projet d'insertion professionnelle si vous êtes en bac pro et que vous souhaitez entrer dans la vie active
- créer et suivre votre dossier sur Parcoursup en respectant le calendrier
- préparer votre entrée dans la vie étudiante, vous renseigner sur les aides financières, le logement, la santé, la culture... à l'aide des sites www.etudiant.gouv.fr et www.messervices.etudiant.gouv.fr

Calendrier de l'orientation pour les premières

Je me rends aux journées portes-ouvertes dans les établissements

Je participe aux semaines de l'orientation



Novembre - Décembre
1^{re} semaine de l'orientation
dans les établissements



Janvier - Mars
2^e semaine de l'orientation
dans les établissements

Je m'informe sur les formations



SITES À CONSULTER
ideo.bretagne.bzh
www.parcoursup.gouv.fr



Septembre - Octobre
Programme des immersions
sur ideo.bretagne.bzh
rubrique « Stages et immersions »

Je participe à un salon d'orientation



Salon Azimut
28, 29 novembre
Quimper (29)



Nuits de l'orientation en Bretagne



Salon Sup'armor
11, 12, 13 décembre
Saint-Brieuc (22)



Décembre
Parution du guide
« Que faire après
le bac ? » sur
ideo.bretagne.bzh



Salon du lycéen et de l'étudiant
9, 10 janvier
Rennes (35)



Salon Info'sup Bretagne Sud
16, 17 janvier
Vannes (56)

Salon Azimut
23, 24 janvier
Brest (29)



Janvier
Publication des dates
des **journées portes ouvertes**
sur ideo.bretagne.bzh

Sept

Oct

Nov

Déc

Janv

Fév

EN TERMINALE, RESPECTEZ LE CALENDRIER

En classe de terminale, vous devrez faire des demandes d'admission dans des formations de l'enseignement supérieur via la plateforme Parcoursup.

Le calendrier de Parcoursup est très précis. Dès sa parution, notez bien les dates butoirs et n'attendez pas le dernier moment pour effectuer les formalités demandées.

J'EXPLORE LES FORMATIONS SUR PARCOURSUP

Début décembre

Je renseigne ma fiche de dialogue si je suis lycéen-ne de terminale : le 1^{er} conseil de classe prend connaissance de mon projet et formule des recommandations.

Courant décembre

Mise à jour de la carte des formations sur Parcoursup. Je m'informe sur les formations et les conditions d'admission.

JE M'INSCRIS POUR FORMER JE FINALISE MON DOSSIER

Janvier - Mars

À partir de janvier : je crée mon dossier candidat sur Parcoursup. Je formule mes vœux et j'explique ma motivation (attention à la date limite pour formuler ses vœux!).

Mars

Le 2^e conseil de classe prend connaissance de mes vœux. Chacun de mes vœux fait l'objet d'une fiche Avenir avec l'avis du conseil sur mon projet d'orientation.

et les terminales 2025-2026

ns les établissements de l'enseignement supérieur

EN PREMIÈRE, ANTICIPEZ VOS CHOIX

Il faut du temps pour mûrir un projet. Profitez de votre année de première pour débiter votre réflexion et explorer les diverses possibilités qui s'offriront à vous après le bac.

Comme les élèves de terminale, vous pouvez profiter de différentes ressources à votre disposition (le guide « Que faire après le bac ? », le site ideo.bretagne.bzh...) et découvrir les attendus des formations sur le site Parcoursup.

Vous pouvez également participer aux temps forts de l'orientation comme les salons, les journées portes ouvertes ou les immersions dans les établissements d'enseignement supérieur.

Retrouvez plus d'informations dans la rubrique « Événements » d'IDÉO.

Mars

Avril

Mai

Juin

Juill

Août

FORMULER MES VŒUX. SUR PARCOURSUP

Avril

Je respecte la date limite (1^{er} avril) pour finaliser mon dossier avec les éléments demandés et pour confirmer chaque vœu.

JE REÇOIS LES RÉPONSES À MES VŒUX ET JE DÉCIDE

Juin

Sur Parcoursup, je consulte les réponses des formations que j'ai demandées et qui m'arrivent au fur et à mesure. Je réponds à chaque proposition dans les délais indiqués.

De juin à septembre

Mi-juin : phase complémentaire Parcoursup. Si je n'ai pas reçu de réponse positive, je peux formuler de nouveaux vœux pour des formations qui ont des places disponibles.

Début juillet

Si je n'ai aucune proposition, je peux demander un accompagnement de la commission d'accès à l'enseignement supérieur (CAES) pour qu'elle m'aide à trouver une place en formation au plus près de mon projet.

Juillet

Si j'ai définitivement accepté une formation, j'effectue mon inscription auprès de l'établissement, une fois mon bac obtenu. Attention à la date limite pour accepter une proposition d'admission !

Schéma des études supérieures

UNIVERSITÉ

Nombre
d'années
après le bac

DIPLÔMES
D'ÉTAT

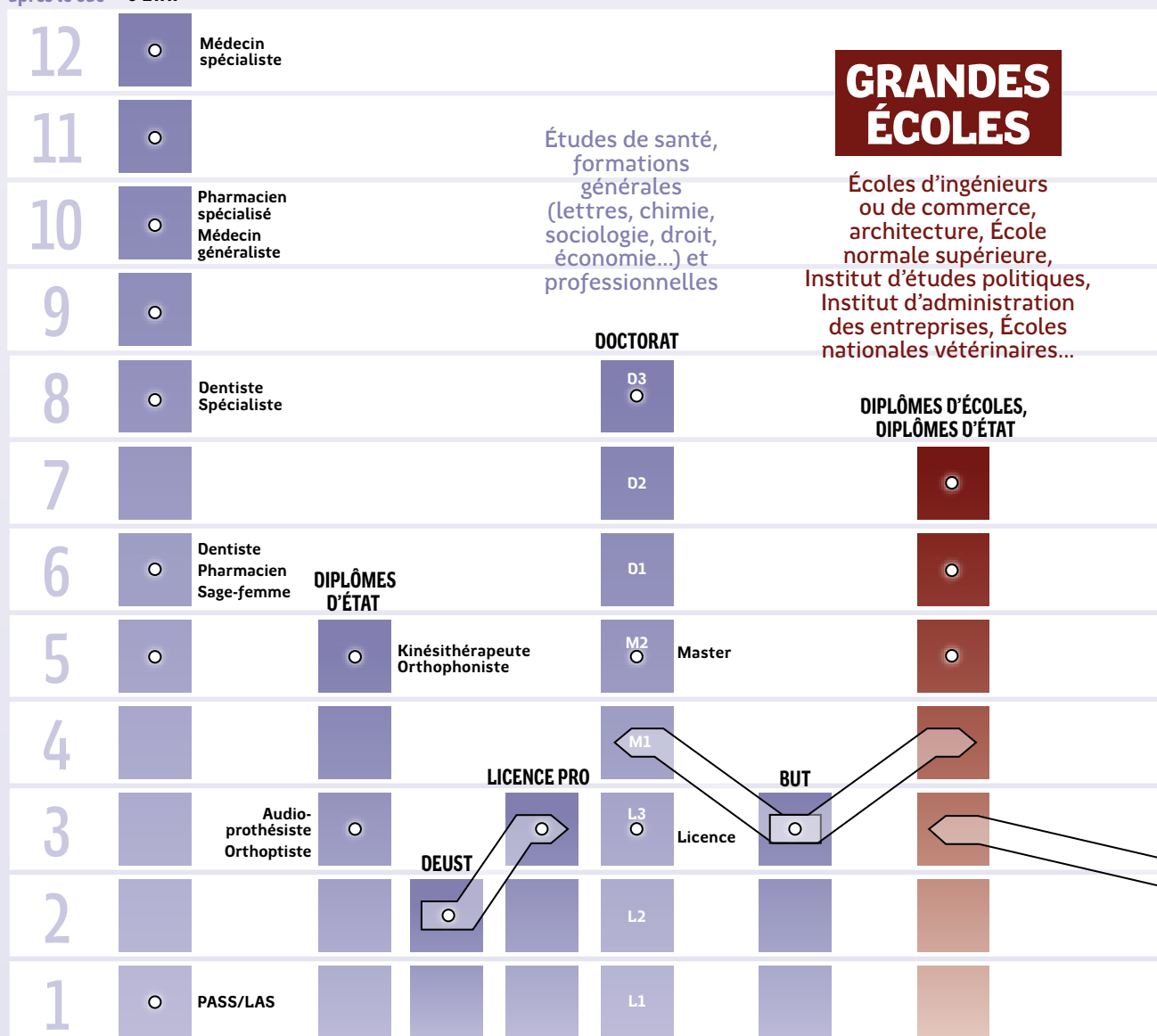

DES PASSERELLES ENTRE LES FILIÈRES

Il existe des passerelles entre les différentes filières. Elles permettent de poursuivre ses études dans le même domaine : intégrer une école d'ingénieurs ou de commerce après un BTS, un BUT, une licence, entrer en L3 après une classe prépa... Elles peuvent également permettre de se réorienter si les études commencées ne conviennent pas : rejoindre un BTS ou un BUT après un 1^{er} semestre de licence ou une année de L1 validée, ou rejoindre une autre licence d'un domaine proche, par exemple.

LEXIQUE

BTS : brevet de technicien supérieur
BTSA : brevet de technicien supérieur agricole
BUT : bachelor universitaire de technologie
CPGE : classe préparatoire aux grandes écoles
DCG : diplôme de comptabilité et de gestion
DSCG : diplôme supérieur de comptabilité et de gestion
DEC : diplôme d'expertise comptable
DEUST : diplôme d'études universitaires scientifiques et techniques
DNA : diplôme national d'art
DN MADE : diplôme national des métiers d'art et du design
DNSEP : diplôme national supérieur d'expression plastique
DSAA : diplôme supérieur d'arts appliqués

ENS : École normale supérieure

IAE : Institut d'administration des entreprises

IEP : Institut d'études politiques

L1 : 1^{re} année de licence

M1 : 1^{re} année de master

D1 : 1^{re} année de doctorat

LAS : licence accès santé

PASS : parcours d'accès spécifique santé

LÉGENDE

○ Diplôme délivré

↗ Poursuite d'études

LYCÉES, CFA

Nombre
d'années
après le bac

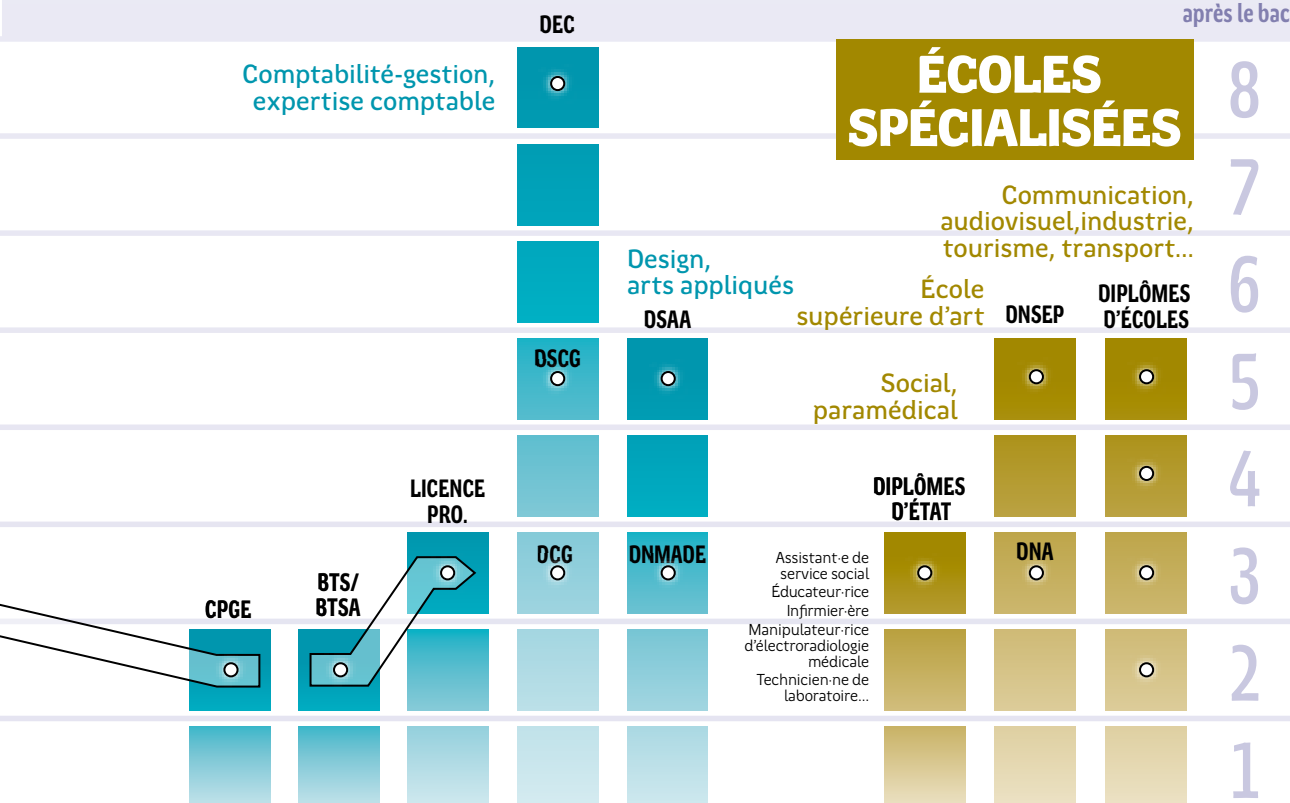

Se repérer dans les diplômes et les

Diplômes reconnus par l'État, certificats d'école, titres professionnels... Difficile de se repérer parmi l'offre de formations disponible sur Parcoursup. Certains critères peuvent vous aider à faire votre choix, notamment le statut du diplôme et celui de l'établissement qui le propose.

Avant de choisir une formation, plusieurs critères doivent être pris en compte. C'est le cas du statut du diplôme et de l'établissement de formation. Ils pourront avoir des incidences sur le coût de votre scolarité, la possibilité ou non de poursuivre ensuite des études ou encore la reconnaissance de votre niveau de qualification sur le marché du travail. Voici quelques explications pour mieux décrypter les informations sur Parcoursup.

LES DIFFÉRENTS STATUTS DE DIPLOMES

Les diplômes nationaux

Ils sont délivrés par un ministère (Éducation nationale, Enseignement supérieur, Agriculture, Culture, Santé...) et ont la même valeur partout en France. C'est le cas des BTS (brevets de technicien supérieur), BUT (bachelors universitaires de technologie), diplômes d'État, licences, masters... Ces diplômes vous apporteront un niveau de qualification officiel reconnu par les employeurs. Ils vous donneront aussi la possibilité de poursuivre des études à un niveau supérieur en France mais également en Europe.

Vous pouvez préparer un diplôme national dans un établissement public mais aussi privé sous contrat avec l'État ou hors contrat. Quel que soit votre établissement, l'examen que vous passerez pour obtenir votre diplôme sera validé par l'État.

Les diplômes visés par l'État

Pour ces diplômes, l'État examine le programme de la formation, les critères de sélection, les modalités d'examen, les moyens matériels et humains (composition de l'équipe enseignante, par exemple)... avant d'accorder son visa pour une durée de 6 ans maximum. C'est un gage de qualité.

Certains diplômes visés par l'État obtiennent un grade de licence ou de master, ce qui permet d'avoir un niveau reconnu pour poursuivre ensuite des études dans d'autres établissements.

Les diplômes d'ingénieur

Le titre d'ingénieur est protégé par la loi. Les écoles qui le délivrent, qu'elles soient publiques ou privées, ont une autorisation de la CTI, la Commission des titres d'ingénieur.

Les attestations, diplômes ou certificats d'école

Ces attestations ne sont pas contrôlées par l'État et ne bénéficient donc pas de sa reconnaissance officielle. Il est important de vous renseigner sur la qualité des formations et leurs débouchés en interrogeant des professionnels du secteur par exemple.

Les titres inscrits au RNCP

Certains établissements obtiennent l'inscription de leur titre ou certificat d'école au RNCP (le Répertoire national des certifications professionnelles). Un titre inscrit donne la garantie d'avoir un niveau de qualification reconnu sur le marché du travail mais ne permet pas forcément de poursuivre ensuite des études. Vous pouvez retrouver l'ensemble de ces titres sur le site www.francecompetences.fr.

Un titre est enregistré pour 5 ans maximum. Il faut donc bien vérifier sur le site de France Compétences que son inscription est toujours en cours de validité et que l'établissement que vous visez est bien habilité à le préparer.

statuts d'établissements

LES DIFFÉRENTS STATUTS D'ÉTABLISSEMENTS

Les établissements publics

Ils dépendent de l'État (des ministères de l'Éducation nationale, de l'Agriculture, de la Mer, de l'Enseignement supérieur ou de la Culture...) et délivrent des diplômes nationaux. L'État garantit la qualité de l'enseignement qui y est dispensé.

Les établissements privés sous contrat

Ces établissements sont reconnus par l'État. Ils sont en effet sous contrat d'association avec l'État qui rémunère leurs enseignant-es. L'enseignement dispensé suit les règles et les programmes de l'Éducation nationale et offre la même garantie pédagogique que dans les établissements publics.

Les établissements consulaires

Ils dépendent des CCI (Chambres de commerce et d'industrie) ou des CMA (Chambres de métiers et de l'artisanat) et sont reconnus par l'État. Ils préparent des diplômes nationaux ou leurs propres certificats et diplômes pour lesquels ils peuvent demander à l'État une reconnaissance (un visa). C'est le cas des écoles de commerce, par exemple.

Les établissements privés reconnus par l'État

Ce sont surtout des écoles de commerce et de management ou des écoles d'ingénieurs privées. Leur fonctionnement, leurs programmes, leur personnel enseignant font l'objet d'un audit de l'État. Ces établissements peuvent délivrer un diplôme visé ou un diplôme ayant l'équivalent d'un grade universitaire (grade de licence, grade de master...)

Les établissements privés hors contrat

Ils n'ont pas signé d'accord avec le ministère et ne perçoivent aucune subvention de l'État. Certains établissements peuvent préparer des diplômes nationaux (BTS, diplômes d'État...) ou proposer leurs propres formations (certificats d'école). N'ayant pas signé de contrat avec l'État, ils sont moins contrôlés et libres dans les modalités de recrutement de leurs équipes pédagogiques. Les coûts de scolarité y sont généralement élevés.



Parcoursup, une mine d'infos

POUR CONSTRUIRE SON PROJET DÈS LA PREMIÈRE

Parcoursup n'est pas réservé qu'aux élèves de terminale. Il est même conseillé de vous y rendre dès la première. Vous pourrez ainsi vous informer sur les formations de l'enseignement supérieur et vous familiariser avec la plateforme.

Parcoursup est LA plateforme d'admission en 1^{re} année d'études supérieures. En terminale, vous aurez une série de formalités à y effectuer dès le mois de janvier : création de votre dossier candidat, formulation de vœux, réponse aux propositions d'admission des établissements... Mais Parcoursup est aussi un site d'information qui peut vous servir à alimenter la réflexion sur votre orientation tout au long du lycée. Tour d'horizon des contenus utiles dès la classe de première.

Consulter des fiches formations

Première rubrique à consulter : la « carte des formations ». C'est autour du 20 décembre que la plateforme présente une offre de formations actualisée pour l'année en cours. L'an dernier, plus de 24 000 formations étaient recensées sur Parcoursup. Avec, pour chacune d'elle, une fiche détaillée. Sur chaque fiche, vous trouverez le programme de la formation, les débouchés et les poursuites d'études possibles, le montant des frais de scolarité ou encore le taux de sélectivité...

Certaines fonctionnalités pourront faciliter vos recherches : la fonction « favori » pour conserver en mémoire certaines formations et y ajouter des commentaires ou une fonction pour comparer plusieurs formations sur différents critères (public/privé, taux d'accès, frais de scolarité, internat, label, apprentissage...).

Une formation vous intéresse ? Les dates des journées portes-ouvertes indiquées sur sa fiche vous permettront ensuite de visiter l'établissement qui la propose. L'année de première est idéale pour visiter les établissements et explorer les formations !

Repérer les attendus des formations

Autre information à ne pas manquer sur la plateforme : les « attendus » des formations et les « critères d'analyse des candidatures ». Ces deux types de données vous permettront d'anticiper les points à booster dans votre future candidature.

Détaillés pour chaque formation, les attendus sont les connaissances et les compétences que vous devez posséder pour y réussir. Les critères d'analyse des candidatures quant à eux permettent de repérer quels aspects de votre dossier seront regardés en priorité par l'établissement. Notes dans certaines matières, cohérence de votre projet, connaissance du secteur ou encore appréciation des professeurs... Chaque établissement a des critères qui lui sont propres.

Utiliser la FAQ et le site d'entraînement

Enfin, la FAQ (Foire aux questions), les tutos et le site d'entraînement de Parcoursup <https://entrainement.parcoursup.fr> sont un bon moyen de se familiariser avec la plateforme. En prenant connaissance de ces contenus en amont de la terminale, vous aborderez plus sereinement les démarches à effectuer en dernière année.

LES ATTENDUS : UNE AIDE POUR CHOISIR VOS ENSEIGNEMENTS DE SPÉCIALITÉ AU LYCÉE

Si vous hésitez sur les enseignements de spécialité à conserver en terminale, ces informations publiées sur Parcoursup peuvent être utiles pour vous guider dans votre choix. Certains établissements d'enseignement supérieur mentionnent même les enseignements de spécialité qu'ils conseillent de suivre au lycée pour réussir dans leur formation.

Sur chaque fiche formation, vous pouvez également visualiser le profil des lycéens de terminale ayant intégré la formation (leur série de bac, choix de spécialités, moyenne générale de terminale).

Quelles poursuites d'études après un bac pro ?

Travailler ou poursuivre vos études ? Après un bac pro, vous avez le choix. Ce diplôme vous permettra d'accéder directement au monde du travail. Mais vous pourrez aussi continuer vos études. Voici quelques pistes de poursuites possibles.

Après un bac pro, diverses possibilités s'offrent à vous. Première option : chercher du travail. Pendant votre formation, vous avez acquis des compétences professionnelles que vous pourrez mettre en œuvre auprès des employeurs. Deuxième option : continuer vos études. En fonction de vos envies et de vos résultats scolaires, vous pouvez opter pour des formations plus ou moins longues.

Un an pour se spécialiser

Si vous souhaitez privilégier les études courtes, vous pouvez vous diriger vers une formation en un an. Objectif : vous spécialiser davantage ou acquérir des compétences complémentaires. Les certificats de spécialisation (CS) vous permettront par exemple de vous perfectionner dans un domaine proche de celui de votre bac et favoriseront votre entrée sur le marché du travail.

Autre possibilité : les Formations complémentaires d'initiative locale (FCIL). Validées par une attestation ou un certificat d'école, elles sont adaptées aux besoins de l'emploi local ou régional.

Enfin, vous pouvez également opter pour la préparation d'un CAP en un an dans un domaine complémentaire de votre diplôme.

Poursuivre pendant deux ans ou plus

Vous envisagez des études plus longues ? Des formations de l'enseignement supérieur vous sont ouvertes. De niveau bac +2, le BTS est la poursuite d'études privilégiée par les élèves de bac professionnel. Ce diplôme vous permettra de chercher du travail mais aussi de continuer vos études avec une formation bac+3, voire plus. La licence professionnelle est ainsi la poursuite d'études choisie par une majorité de BTS.

D'autres formations post-bac sont accessibles comme les brevets de maîtrise (BM) de niveau bac +2, délivrés par les Chambres de métiers et de l'artisanat, ou encore les DN MADE (diplôme national des métiers d'art et du design) de niveau bac +3.

Enfin, pour celles et ceux qui souhaiteraient s'engager dans un cursus plus long, quelques établissements en France proposent des classes préparatoires TSI (technologie et sciences industrielles) et ECT (économique et commerciale technologique) ouvertes aux bacheliers professionnels. En 3 ans, elles les préparent aux concours d'écoles d'ingénieurs ou d'écoles de commerce.

Entrer en école spécialisée

Certaines écoles spécialisées peuvent également recruter des bacs pros. C'est le cas des écoles du secteur social ou paramédical dans des formations d'aide-soignant, d'auxiliaire de puériculture, de moniteur-éducateur ou d'accompagnant éducatif et social... qui n'exigent pas le bac mais recrutent des personnes ayant un premier diplôme ou une expérience professionnelle.

SANS SOLUTION À LA RENTRÉE ?

Si vous n'êtes ni en emploi, ni en poursuite d'études à la sortie du lycée, vous pouvez bénéficier du dispositif « Ambition emploi », un soutien mis en place dans le cadre de la réforme du lycée professionnel. Pendant 4 mois maximum, de septembre à décembre, vous pourrez ainsi être accompagné-e et bénéficier de différentes actions : stages, visites et immersions en entreprise, aide à la recherche d'emploi, de contrat d'apprentissage ou d'une poursuite d'études...

Pendant ces 4 mois, vous pourrez conserver votre statut d'élève et formuler une demande de bourse scolaire en vous réinscrivant dans votre établissement à la rentrée. Pour connaître les modalités, rapprochez-vous de votre lycée.

En terminale, préparez votre rentrée

Rechercher un logement, faire des demandes de bourses, constituer un dossier de location... Vos premiers pas dans l'enseignement supérieur s'accompagneront d'une série de démarches à réaliser. Mieux vaut les anticiper dès la classe de terminale.

Pour beaucoup d'entre vous, l'entrée dans l'enseignement supérieur sera synonyme d'autonomie. Il vous faudra peut-être trouver un logement, gérer votre propre budget, effectuer des formalités administratives... En anticipant certaines démarches dès la classe de terminale, vous pourrez vous éviter certains désagréments à la rentrée. Voici quelques conseils pour préparer votre rentrée étudiante.

En mars, créez votre dossier social étudiant

Le dossier social étudiant (le DSE) est LA porte d'entrée pour bénéficier d'un logement universitaire ou des bourses gérées par le Crous (Centre régional des œuvres universitaires et scolaires). À partir du mois de mars, vous pourrez créer votre dossier en ligne sur le site www.messervices.etudiant.gouv.fr. « Constituer son dossier, c'est la première chose à faire, même pour ceux qui ne bénéficient pas des bourses, explique Koupaia Latimier, directrice de la vie étudiante au Crous Bretagne. Car le Dossier social étudiant sert aussi à effectuer une demande de logement auprès du Crous. »

Effectuer cette démarche dans les temps vous permettra de constituer sereinement votre dossier et surtout, si vous êtes boursier, de recevoir votre première mensualité dès la fin du mois d'août. « Les bacheliers ont normalement jusqu'au 31 mai pour faire leurs démarches. Si leur demande arrive en juin ou juillet, leur dossier sera traité à la rentrée sans impact sur les mensualités qui seront versées rétroactivement. »

Logements universitaires : formulez bien vos vœux

Si vous n'êtes pas boursier, rien ne vous empêche de faire une demande de logement universitaire. Ceux-ci sont attribués sur critères sociaux, en fonction des revenus des parents. Mais attention, les demandes sont plus nombreuses que les logements proposés. « Début mai, nous publions les offres de logements, précise Koupaia Latimier. Les étudiants peuvent formuler jusqu'à quatre vœux. Il y a quatre tours de publication. À chaque tour, s'ils n'ont pas obtenu satisfaction, ils peuvent se positionner sur d'autres vœux. À la rentrée puis en cours d'année, on repropose ensuite des offres de logements lorsqu'on a des désistements. »

Et pour mettre toutes les chances de votre côté, mieux vaut être méthodique dans vos demandes. « La manière de formuler ses vœux peut avoir une incidence sur le fait d'obtenir un logement, confirme Koupaia Latimier. Vous aurez ainsi plus de chances d'obtenir une chambre qu'un studio. Dans une même ville, il y a aussi des résidences plus demandées que d'autres : une résidence avec 20 studios va être plus difficile à obtenir qu'une de 500 logements, par exemple. Il ne faut pas hésiter à élargir ses choix pour son 4^e vœu en se positionnant sur une chambre ou une résidence moins demandée. »



Logements privés : commencez vos recherches dès que possible

Si vous ne pouvez pas bénéficier d'un logement universitaire, il existe diverses solutions : agences immobilières, offres de particuliers à particuliers, résidences étudiantes privées, annonces de colocations...

Dans la plupart des villes étudiantes, trouver un logement peut s'avérer compliqué. A quel moment commencer sa recherche ? « *Le plus tôt possible*, conseille Adeline Chevalier, informatrice-documentaliste au CRIJ (Centre régional information jeunesse) Bretagne. *Dès que tombent les résultats du bac et de Parcoursup. Le marché de la location est tendu, même dans les villes moyennes et plus petites. Les bacheliers et leurs parents n'ont pas forcément conscience de ça.* »

Pour être réactif, prenez également de l'avance dans les formalités administratives. « *Préparer son dossier de location en amont permet de signer le contrat de location à l'issue de la visite*, explique Adeline Chevalier. *Il existe des solutions pour se simplifier la vie au niveau administratif*, poursuit-elle. Le site www.dossierfacile.logement.gouv.fr permet de constituer son dossier en ligne et de le transmettre au propriétaire. On peut ainsi signer un bail plus rapidement. »

Autre outil à connaître : la garantie Visale qui peut être présentée aux propriétaires et est également acceptée par les Crous. « *Elle permet aux jeunes qui n'ont pas de caution de leurs parents de bénéficier gratuitement d'un garant. Elle peut s'obtenir en 48 h ouvrées. Il faut donc effectuer sa demande quelques jours avant les premières visites de location.* »

Faites-vous accompagner

Vous ne trouvez pas de logement par le biais des agences immobilières ou des sites traditionnels ? Des interlocuteurs peuvent vous aider dans vos recherches comme les CLLAJ (Comités locaux pour le logement autonome des jeunes) ou les SIJ (Structures info jeunes) présents sur tout le territoire breton. « *Chaque structure info jeunes repère les solutions qui existent localement. Elles vont pouvoir informer sur l'offre de logements privés mais aussi sur les offres alternatives : les résidences habitat jeunes, les solutions d'hébergement intergénérationnel, les logements à loyer modéré...* »

Si vous n'êtes pas éligible aux bourses gérées par le Crous, les SIJ pourront également vous informer sur d'autres aides financières possibles, « *ou encore sur les bons plans pour s'équiper avec de la seconde main, acheter de l'électroménager d'occasion...* »

Se faire accompagner quand on en a besoin, c'est également le conseil du Crous. « *Il ne faut pas hésiter à nous contacter quand on est dans une situation difficile*, avertit Koupaia Latimier. *Il existe des aides spécifiques pour les étudiants non boursiers. Des assistants de service social peuvent aider dans leurs démarches les étudiants qui n'ont pas obtenu de logement universitaire. Ils peuvent aussi demander une aide financière si la situation de l'étudiant le nécessite, l'orienter vers d'autres services ou encore proposer un dispositif de soutien psychologique. Il vaut toujours mieux venir nous voir avant que la situation ne se complique.* »

DES SITES UTILES

- www.crous-rennes.fr : le site du Crous Bretagne
- <https://crij.bzh> : le site Info Jeunes Bretagne et sa rubrique « *Se loger* » qui propose des informations sur la recherche de logement, les démarches à effectuer...
- <https://bretagne.uncllaj.org> : pour contacter les CLLAJ (Comités locaux pour le logement autonome des jeunes)
- www.visale.fr : pour demander une caution Visale
- www.lokaviz.fr : un site d'annonces de locations entre particuliers et étudiants géré par les Crous

5 questions sur l'apprentissage

De plus en plus d'étudiant·es choisissent l'apprentissage pour acquérir une expérience professionnelle tout en préparant un diplôme. Le point sur cette autre manière de se former en 5 questions.

Quelles formations peuvent être préparées en apprentissage ?

BTS, DEUST, BUT, licences pros, écoles d'ingénieurs ou de commerce... De nombreuses formations post-bac à finalité professionnelle peuvent se préparer en apprentissage.

Dans ce guide, vous les repèrerez grâce au logo A, « Apprentissage ». Vous pourrez aussi les rechercher sur Parcoursup en cochant le filtre « Formations en apprentissage ».

Quel sera mon statut ?

En signant un contrat d'apprentissage, vous deviendrez salarié·e d'une entreprise à part entière. Vous bénéficierez donc des mêmes conditions de travail et de protection sociale que les autres salarié·es de l'entreprise : horaires, congés, avantages divers... Avec une différence cependant : votre temps de formation sera compris dans votre temps de travail.

Quel sera le montant de ma rémunération ?

Votre rémunération dépendra notamment de votre âge et de votre avancée dans votre cycle de formation. Le site www.alternance.emploi.gouv.fr propose un simulateur qui vous permettra de l'estimer.

Quel sera le rythme de l'alternance ?

Une semaine à l'école et une semaine en entreprise, deux jours à l'école et trois en entreprise, un mois à

l'école et un mois en entreprise... C'est l'établissement de formation qui détermine le rythme de l'alternance. Quel que soit le rythme, votre emploi du temps sera bien rempli. Pour conjuguer vos études et votre vie de salarié·e, il vous faudra de bonnes capacités d'adaptation, d'organisation et de travail. Ne négligez pas les cours en établissement : ce bagage théorique sera important pour votre poursuite d'études.

Comment trouver une entreprise ?

Bien choisir votre entreprise, votre association ou votre collectivité est primordial ! Cette étape demande du temps, il est donc nécessaire de commencer bien en amont vos recherches. Comptez plusieurs mois avant votre entrée en formation. Différents sites proposent des offres d'apprentissage en ligne : sites généralistes de recherche d'emploi comme France Travail ou plateformes plus spécialisées comme Bretagne alternance, La Bonne alternance, Place de l'apprentissage et des stages ou encore le Portail de l'alternance du ministère du Travail... Certains salons dédiés à l'alternance vous permettront de rencontrer directement des employeurs. Ne négligez pas non plus les candidatures spontanées, ni votre réseau, car les entreprises sont nombreuses à recruter sans déposer d'offres d'emploi. Enfin, si le choix de votre employeur est important, celui de votre centre de formation l'est également. Retrouvez une présentation des différents types d'établissements à la page 13 de ce guide.

ALTERNANCE, CONTRAT D'APPRENTISSAGE, CONTRAT DE PROFESSIONNALISATION

L'alternance désigne une manière de se former qui consiste à alterner des temps de formation dans un établissement et des périodes de mise en pratique en entreprise. Le contrat d'apprentissage et le contrat de professionnalisation sont deux modalités possibles de l'alternance.

Comme le contrat d'apprentissage, le contrat de professionnalisation est un contrat de travail qui permet de se former en alternance mais il est plus souvent mobilisé en formation continue (c'est-à-dire lorsque les personnes ont terminé leurs études initiales). D'autres différences existent, notamment sur la durée du contrat, l'âge ou encore la rémunération.

Plus d'informations sur le site www.service-public.gouv.fr, rubrique "Fiches pratiques par thème", puis "Alternance".

En situation de handicap : anticipez vos démarches

Vous êtes en situation de handicap ? Des aménagements et des aides existent pour vous accompagner dans vos études supérieures. Pour en bénéficier, vous aurez différentes démarches à effectuer qu'il vaut mieux anticiper.

Si vous êtes en situation de handicap, vous pouvez vous inscrire à n'importe quelle formation post-bac, dès lors que vous remplissez les conditions d'admission. Les établissements d'enseignement supérieur doivent mettre en place des aménagements adaptés à votre situation. Il est important de vous informer et de commencer les démarches le plus tôt possible.

Préparez vos choix

Construire un projet prend du temps. Dès la classe de première puis en terminale, profitez des journées portes ouvertes ou des immersions pour visiter les établissements de formation. Vous pouvez contacter à cette occasion les services handicap des établissements qui pourront discuter avec vous des différents aménagements possibles et répondre à vos questions.

Recherchez des infos sur Parcoursup

Parcoursup n'est pas qu'une plateforme d'inscription. Elle propose aussi de nombreuses informations utiles. Pour chaque formation, vous aurez ainsi accès aux coordonnées de son référent handicap et parfois des informations sur les modalités d'accueil mises en place par les établissements. Vous pouvez contacter les référents lors de la formulation de vos vœux sur Parcoursup. L'accompagnement peut commencer dès les concours d'entrée avec un aménagement des épreuves de sélection.

Utilisez les fonctionnalités de la plateforme

Au moment des vœux, certaines fonctionnalités de Parcoursup peuvent également faciliter vos démarches. C'est le cas de la « fiche de liaison ». Ce formulaire, facultatif, vous servira à indiquer les aménagements qui ont été nécessaires pour vous au lycée et à préciser vos besoins à venir. Il n'est pas transmis aux établissements pour l'examen d'une candidature.

Autre possibilité : renseigner la rubrique « Éléments liés à ma scolarité ». Vous pourrez y mentionner des éléments que vous souhaitez communiquer aux personnes qui examineront votre dossier afin qu'elles puissent mieux apprécier le contexte de votre parcours. Il peut s'agir par exemple d'absence de notes liée à des problèmes de santé.

Faites connaître vos besoins à votre futur établissement

Lorsque vous aurez accepté une proposition d'admission, transmettez à votre futur établissement la fiche de liaison Parcoursup. Vous pourrez réfléchir alors plus précisément avec le référent handicap aux solutions à mettre en place : un emploi du temps adapté pour mieux gérer votre fatigue, des supports de cours dans un format accessible, des logiciels de synthèse vocale, un preneur de notes, des aménagements d'examens ou encore une adaptation de la durée de vos études...

Organisez votre vie étudiante

Pour étudier dans de bonnes conditions, pensez également à anticiper les démarches liées à votre vie étudiante. Le Crous (Centre régional des œuvres universitaires et scolaires) et la MDPH (Maison départementale des personnes handicapées) seront vos interlocuteurs principaux pour les différentes aides de la vie quotidienne (logement, restauration, bourse, sport, transport...). Les démarches doivent être effectuées le plus tôt pendant votre année de terminale. Enfin, pensez aussi aux associations qui peuvent vous aider tout au long de vos études. Le site [Mon parcours handicap](#) en recense dans sa partie « Études supérieures ».

DES SITES À CONSULTER

- www.monparcours handicap.gouv.fr
- La FAQ de Parcoursup liée au handicap :
- www.etudiant.gouv.fr, rubrique « Étudiants en situation de handicap »
- Étudiant en situation de handicap | Service Public www.service-public.gouv.fr, rubrique « Fiches pratiques par thème » puis « Famille-scolarité » et « Inscription dans l'enseignement supérieur »



PORTRAIT

Eloïse, chargée de mission patrimoine arboré et végétalisation

ideo.bretagne.bzh



- ◆ Établissement public
- Établissement privé sous contrat
- ❖ Établissement privé hors contrat
- ▲ Établissement privé reconnu
- Établissement consulaire (dépend d'une chambre de commerce et d'industrie ou d'une chambre de métiers)
- ▼ CFA (Centre de formation d'apprentis)
- A Apprentissage
- S Scolaire

FORMATION COMPLÉMENTAIRE

Niveau : Bac

CS arboriste élagueur

- ◆ 29 Hanvec CFA de Hanvec A
- 56 Auray Lycée Kerplouz Lasalle A
- ◆ 56 Pontivy CFPPA le Gros Chêne A

CS conduite d'un élevage de production avicole

- 56 Pontivy Lycée Saint-Anges Kerlebos A

CS conduite d'un élevage bovin lait

- ◆ 22 Caulnes CFPPA-CFA de Caulnes A
- 22 Quessoy Lycée la Ville Davy A
- 29 Lesneven MFR IREO A
- 56 Pontivy Lycée Saint-Anges Kerlebos A

CS conduite d'un élevage bovin lait mention agriculture biologique

- 35 Fougères CFA/MFREO A

CS conduite d'un élevage caprin

- ◆ 22 Caulnes CFPPA-CFA de Caulnes A

CS conduite d'un élevage porcin

- ◆ 22 Caulnes CFPPA-CFA de Caulnes A
- 22 Quessoy Lycée la Ville Davy A
- 29 Lesneven MFR IREO A

CS constructions paysagères

- 29 Plabennec MFR Plabennec A
- 35 Fougères Lycée J-B le Taillandier A
- 35 Saint-Grégoire MFU Rennes - Saint-Grégoire A
- ◆ 56 Hennebont CFA du Talhouët A

CS éducation et travail des jeunes équidés

- ◆ 22 Guingamp CFPPA Guingamp Kernilien A
- 22 Lamballe MFR CFA FCBC A

CS pilotage de machines agricoles et travaux mécanisés à haute technicité

- 35 Montauban-de-Bretagne MFR CFA Montauban-de-Bretagne A
- 56 Gourin Lycée Saint-Yves A

CS production, transformation et commercialisation des produits fermiers

- 29 Plabennec MFR Plabennec A
- ◆ 35 Le Rheu CFA CFPPA le Rheu A
- ◆ 56 Pontivy CFPPA le Gros Chêne A

CS sols sportifs engazonnés

- ◆ 35 Combourn Centre de promotion sociale agricole A

BTM (BREVET TECHNIQUE DES MÉTIERS)

Niveau : Bac

BTM toiletteur canin et félin

- ▼ 22 Auceleuc CFA Chambre de métiers et de l'artisanat des Côtes d'Armor A

BTSA

Niveau : Bac+2

BTSA agronomie et cultures durables

- ◆ 22 Caulnes CFPPA-CFA de Caulnes A
- 22 La Roche-Jaudy Lycée Pommerit A
- ◆ 22 Merdrignac CFA du Mené A
- 35 Dol-de-Bretagne Lycée les Vergers A
- 56 Ploërmel Lycée la Touche SA

BTSA aménagements paysagers

- 22 Langueux École Saint-Ilan SA
- ◆ 22 Merdrignac CFA du Mené A
- ◆ 29 Châteaulin Lycée de l'Aulne S
- ◆ 29 Hanvec CFA de Hanvec A
- 29 Plabennec MFR Plabennec A
- ◆ 35 Combourn Centre de promotion sociale agricole A
- ◆ 35 Le Rheu Lycée Théodore Monod S
- 35 Rennes Lycée Saint-Exupéry A
- 35 Saint-Grégoire MFR Rennes - Saint-Grégoire A
- 56 Auray Lycée Kerplouz la Salle SA
- ◆ 56 Hennebont CFA du Talhouët A



CLASSES PRÉPAS ET ÉCOLES D'INGÉNIEURS

Retrouvez la liste des classes prépas et des écoles d'ingénieurs p. 62 et p. 64 de ce guide.

BTSA analyse, conduite et stratégie de l'entreprise agricole option transition agricole dans les territoires métropolitains (ACS/AGRI)

- ◆ 22 **Caulnes** CFPPA-CFA de Caulnes **A**
- 22 **La Roche-Jaudy** Lycée Pommerit **SA**
- ◆ 22 **Plouisy** CFPPA Guingamp Kernilien **S**
- 22 **Quessoy** Lycée la Ville Davy **SA**
- ◆ 29 **Fouesnant** Lycée agricole de Bréhoulou **SA**
- 29 **Lesneven** MFR IREO **SA**
- ◆ 35 **Combours** Centre de promotion sociale agricole **A**
- 35 **Dol-de-Bretagne** Lycée les Vergers **SA**
- ◆ 35 **Le Rheu** Lycée Théodore Monod **S**
- 35 **Montfort-sur-Meu** CFTA de l'abbaye **SA**
- 35 **Rennes** Lycée Saint-Exupéry **SA**
- 56 **Ploërmel** Lycée agricole la Touche **A**
- ◆ 56 **Pontivy** Lycée le Gros Chêne **S**

BTSA analyses biologiques, biotechnologiques, agricoles et environnementales

- 35 **Redon** Lycée Issat **SA**
- ◆ 56 **Pontivy** Lycée le Gros Chêne **S**

BTSA développement et animation de projets territoriaux

- 22 **Pabu** Lycée rural du Restmeur **A**
- ◆ 22 **Saint-Brieuc** Lycée Jean Moulin **S**
- ◆ 29 **Châteaulin** Lycée de l'Aulne **S**
- 29 **Lesneven** MFR IREO **A**
- 35 **Fougères** Lycée J-B le Taillandier **SA**
- 56 **Ploërmel** Lycée agricole la Touche **A**

BTSA génie des équipements agricoles

- 22 **Loudéac** MFR - CFA Loudéac **SA**
- 35 **Redon** Lycée Issat **A**
- 56 **Gourin** Lycée Saint-Yves **A**

BTSA gestion et maîtrise de l'eau

- 29 **Pont-l'Abbé** Lycée Saint-Gabriel **A**
- ◆ 35 **Le Rheu** Lycée Théodore Monod **SA**

BTSA gestion et protection de la nature

- 22 **La Roche-Jaudy** Lycée Pommerit **A**
- ◆ 29 **Morlaix** Lycée de Suscinio **S**
- ◆ 35 **Saint-Aubin-du-Cormier** CFA La Lande de la rencontre **A**
- 56 **Auray** Lycée Kerplouz la Salle **S**

BTSA gestion forestière

- 22 **Loudéac** MFR Loudéac **A**
- 29 **Lopérec** Lycée le Nivot **SA**

BTSA métiers de l'élevage : développement, production, conseil

- ◆ 22 **Caulnes** CFPPA-CFA de Caulnes **A**
- ◆ 22 **Plouisy** CFPPA Guingamp Kernilien **S**
- 29 **Lopérec** Lycée le Nivot **SA**
- 35 **Dol-de-Bretagne** Lycée les Vergers **S**
- 35 **Fougères** MFR Fougères **SA**
- ◆ 35 **Le Rheu** Lycée Théodore Monod **S**
- 56 **Ploërmel** Lycée la Touche **SA**

BTSA métiers du végétal : alimentation, ornement et environnement

- 22 **Langueux** École Saint-Illan **SA**
- ◆ 22 **Merdrignac** CFA du Mené **A**
- 29 **Lesneven** MFR IREO **A**
- 29 **Plomelin** Lycée de l'horticulture et du paysage de Kerbernez **A**
- 35 **Saint-Grégoire** MFR Rennes - Saint-Grégoire **A**

BTSA qualité, alimentation, innovation et maîtrise sanitaire option aliments et processus technologiques

- 22 **La Roche-Jaudy** Lycée Pommerit **S**
- 35 **Rennes** Lycée Saint-Exupéry **SA**
- ◆ 56 **Pontivy** Lycée le Gros Chêne **S**

BTSA technico-commercial option alimentation et boissons

- ◆ 22 **Merdrignac** CFA du Mené **A**
- 29 **Le Faou** MFR Rumengol **SA**
- 29 **Quimper** Lycée Kerustum **SA**
- 56 **Pontivy** Lycée Saint-Ange Kerlebois **SA**

BTSA technico-commercial option biens et services pour l'agriculture

- ◆ 22 **Merdrignac** CFA du Mené **A**
- 56 **Pontivy** Lycée Saint-Ange Kerlebois **SA**

BTSA technico-commercial option produits de la filière forêt bois

- ◆ 22 **Merdrignac** CFA du Mené **A**

BTSA technico-commercial option univers jardins et animaux de compagnie

- ◆ 22 **Merdrignac** CFA du Mené **SA**
- ◆ 29 **Hanvec** CFA de Hanvec **A**
- 56 **Guilliers** MFREO Guilliers **A**

BTSA technico-commercial option vins, bières, et spiritueux

- ◆ 22 **Merdrignac** CFA du Mené **S**
- 29 **Le Faou** MFR Rumengol **SA**
- 35 **Rennes** Lycée Saint-Exupéry **SA**

BTS

BTS techniques et services en matériels agricoles

- 35 **Montauban-de-Bretagne** MFR CFA Montauban-de-Bretagne **A**

BUT

Niveau : Bac+3

BUT génie biologique

- ◆ 29 **Brest** IUT de Brest **S**
 - parcours agronomie

LICENCE PROFESSIONNELLE

Niveau : Bac+3

Licence pro agriculture biologique : production, conseil, certification et commercialisation

- ◆ 35 **Le Rheu** CFPPA le Rheu **A**

Licence pro agronomie

- ◆ 29 **Brest** IUT de Brest **A**
- ◆ 35 **Rennes** Faculté des Sciences - Département Biologie, Ecologie, Ethologie en partenariat avec l'Institut Agro Rennes-Angers et le lycée Théodore Monod **S**
 - métiers de la transition agroécologique

Licence pro aménagement paysager : conception, gestion, entretien

- 22 **Guingamp** UCO Bretagne Nord **SA**
 - infographie paysagère
 - gestion de chantier, création et reprise d'entreprise

- ◆ 29 **Brest** Faculté des sciences et techniques **S**
 - coordonnateur de projet : paysages littoraux et patrimoine naturel

- ◆ 35 **Rennes** UFR sciences sociales en partenariat avec le lycée Saint-Exupéry de Rennes **S**

Licence pro gestion des organisations agricoles et agroalimentaires

- 22 **Guingamp** UCO Bretagne Nord **SA**
 - conseil en management de l'entreprise agricole et rurale
- 22 **La Roche-Jaudy** Lycée Pommerit **S**
 - conseil en management de l'entreprise agricole et rurale
- ◆ 56 **Vannes** IAE Bretagne Sud **A**

Licence pro productions animales

- ◆ 22 **Plouisy** CFPPA Guingamp Kernilien **A**
- 35 **Dol-de-Bretagne** Lycée les Vergers **A**

AUTRES FORMATIONS

Ostéopathe animalier

Niveau : bac+3

- ❖ 35 **Rennes** Biopraxis **S**

Conducteur de travaux en entreprises de travaux agricoles

Niveau : Bac+2

- 35 **Montfort-sur-Meu** CFTA Montfort-sur-Meu **A**



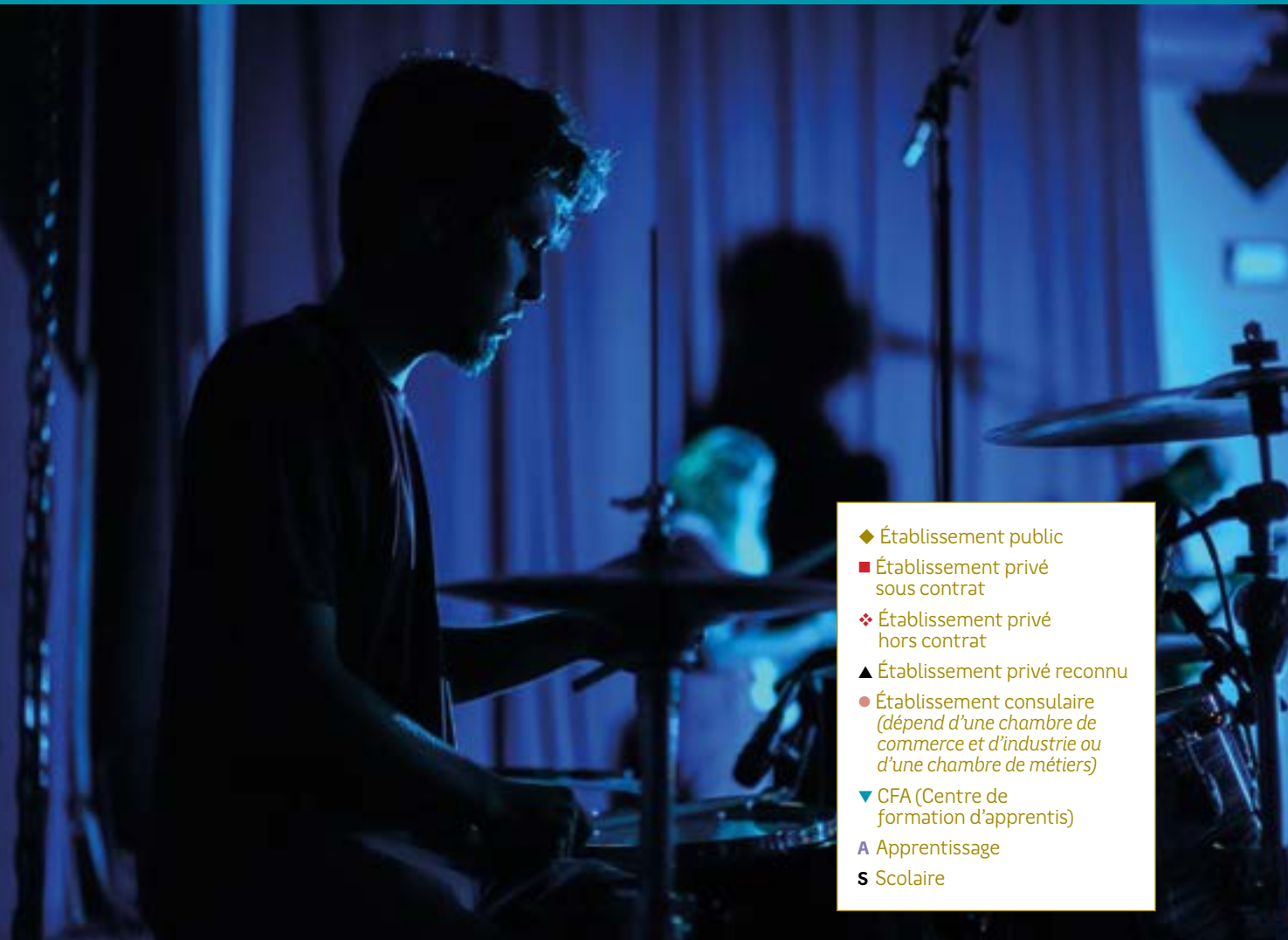

- ◆ Établissement public
- Établissement privé sous contrat
- ❖ Établissement privé hors contrat
- ▲ Établissement privé reconnu
- Établissement consulaire (dépend d'une chambre de commerce et d'industrie ou d'une chambre de métiers)
- ▼ CFA (Centre de formation d'apprentis)
- A Apprentissage
- S Scolaire

MISE À NIVEAU

Année préparatoire publique aux concours des écoles supérieures d'art

- ◆ 22 Saint-Brieuc École municipale des beaux-arts S

FORMATION COMPLÉMENTAIRE

FCIL son et éclairage en spectacle vivant

Niveau : Bac

- 22 Saint-Brieuc Lycée Sacré-Coeur S

CAP EN 1 AN

CAP arts du bois option marqueteur

- ◆ 29 Landerneau Lycée de l'Élorn S

CAP arts du bois option sculpteur ornementaliste

- ◆ 56 Auray Lycée Bertrand du Guesclin S

CAP horlogerie

- ◆ 35 Rennes Lycée Jean Jaurès S

CAP tapissier-tapissière d'ameublement en décor

- 29 Brest Lycée la Croix Rouge la Salle S
- ◆ 56 Auray Lycée Bertrand du Guesclin S A

CAP tapissier-tapissière d'ameublement en siège

- 29 Brest Lycée la Croix Rouge la Salle S
- ◆ 56 Auray Lycée Bertrand du Guesclin S A

DNA (DIPLÔME NATIONAL D'ART)

Niveau : Bac+3

DNA option art

- ◆ 29 Brest École européenne supérieure d'art de Bretagne S
- ◆ 29 Quimper École européenne supérieure d'art de Bretagne S
- ◆ 35 Rennes École européenne supérieure d'art de Bretagne S
- ◆ 56 Lorient École européenne supérieure d'art de Bretagne S

DNA option communication

- ◆ 35 Rennes École européenne supérieure d'art de Bretagne S
- ◆ 56 Lorient École européenne supérieure d'art de Bretagne S

DNA option design

- ◆ 29 Brest École européenne supérieure d'art de Bretagne S
- ◆ 35 Rennes École européenne supérieure d'art de Bretagne S

DN MADE (DIPLÔME NATIONAL DES MÉTIERS D'ART ET DU DESIGN)

Niveau : Bac+3

DN MADE mention espace

- 35 Rennes Lycée Saint-Martin - Quartier Sainte-Geneviève S

DN MADE mention événement

- 29 Quimper Lycée Le Paraclet S

DN MADE mention graphisme

- ◆ 22 Tréguier Lycée Joseph Savina S
- 29 Quimper Lycée Le Paraclet S
- ◆ 35 Rennes Lycée Bréquigny S

DN MADE mention instrument

- ◆ 35 Rennes Lycée Jean Jaurès S

DN MADE mention matériaux

- ◆ 22 Tréguier Lycée Joseph Savina S
- ◆ 29 Brest Lycée Vauban S

DN MADE mention numérique

- 29 Quimper Lycée Le Paraclet S

DN MADE mention objet

- ◆ 29 Brest Lycée Vauban S

**BUT**

Niveau : Bac+3

BUT gestion administrative et commerciale des organisations

- ◆ 29 **Morlaix** IUT de Brest-Morlaix **S**
 - parcours management des activités culturelles, artistiques, sportives et de tourisme

LICENCE

Niveau : Bac+3

Licence mention arts

- ◆ 29 **Brest** Faculté des lettres et sciences humaines **S**
 - pratique arts de la scène
 - pratique arts plastiques
 - pratique cinéma documentaire
 - pratique danse
 - pratique musique
 - pratique théâtre

Licence mention arts du spectacle

- ◆ 35 **Rennes** UFR arts, lettres, communication **S**
 - études cinématographiques
 - études théâtrales
 - métier d'acteur (L2)

Licence mention arts plastiques

- ◆ 35 **Rennes** UFR arts, lettres, communication **S**

Licence mention musicologie

- ◆ 35 **Rennes** UFR arts, lettres, communication **S**
 - techniques et pratiques musicales (L2, L3)
 - musique et sciences humaines (L2, L3)
 - musicien interprète

LICENCE PROFESSIONNELLE

Niveau : Bac+3

Licence pro métiers du design

- ◆ 35 **Rennes** UFR arts, lettres, communication, en partenariat avec le lycée Coëtlogon **S**
 - design graphique, éditorial et multimédia

RENSEIGNEZ-VOUS SUR LES COÛTS ET LA QUALITÉ DES FORMATIONS

Pensez à bien vous renseigner sur la qualité de la formation que vous envisagez de suivre. Le diplôme préparé est-il reconnu ou visé par l'État ? La certification délivrée est-elle inscrite au RNCP (le Répertoire national des certifications professionnelles) ? Quel est le statut de l'établissement qui propose la formation ? A-t-il signé un contrat avec l'État ?

Attention également aux coûts de scolarité qui peuvent être élevés dans certains établissements et ne garantissent en rien la qualité des formations proposées. Plus d'infos p.12 sur les différents statuts des établissements et des diplômes.

DIPLÔME D'ÉTAT**Diplôme d'État de professeur de musique**

Niveau : Bac+3

- ◆ 35 **Rennes** Le Pont supérieur Bretagne - Bretagne-Pays de la Loire **S**

AUTRES FORMATIONS**Diplôme national supérieur professionnel de comédien**

Niveau : Bac+3

- ▲ 35 **Rennes** École supérieure d'art dramatique du Théâtre National de Bretagne - Recrutement tous les 3 ans par concours

Diplôme de technicien des métiers du spectacle option techniques de l'habillage

Niveau : Bac

- ◆ 56 **Locminé** Lycée Louis Armand **S**

Concepteur de spectacles en structures de loisirs

Niveau : Bac+2

- ❖ 29 **Loctudy** Association Klaxon Rouge **A**

Designer en architecture d'intérieur

Niveau : Bac+3

- ❖ 35 **Rennes** Mjlm Graphic Design **S**

D'autres formations existent, notamment en apprentissage (certificats d'écoles, titres professionnels...).

Retrouvez l'ensemble des formations post-bac par domaine sur ideo.bretagne.bzh, rubrique « Formations ».

**PORTRAIT**

Pema, en licence arts du spectacle

ideo.bretagne.bzh





- ◆ Établissement public
- Établissement privé sous contrat
- ❖ Établissement privé hors contrat
- ▲ Établissement privé reconnu
- Établissement consulaire (dépend d'une chambre de commerce et d'industrie ou d'une chambre de métiers)
- ▼ CFA (Centre de formation d'apprentis)
- A Apprentissage
- S Scolaire

FOCUS SUR le bâtiment

ideo.bretagne.bzh



FORMATION COMPLÉMENTAIRE

Niveau : Bac

CS peinture décoration

- ▼ 29 Quimper CFA du bâtiment du Finistère A
- ▼ 56 Vannes CFA du bâtiment du Morbihan A

CS technicien en énergies renouvelables option A : énergie électrique

- ▼ 22 Plérin Pôle formation UIMM Bretagne A

CS technicien en énergies renouvelables option B : énergie thermique

- ◆ 29 Pleyben Lycée des métiers du bâtiment A

FCIL fabrication et traitement de structures métalliques industrielles

- 35 Redon Lycée Marcel Callo S

CAP EN 1 AN

CAP charpentier de marine

- ◆ 29 Concarneau Lycée Pierre Guéguin SA

BTS

Niveau : Bac+2

BTS architectures en métal : conception et réalisation

- ◆ 29 Quimper Lycée Yves Thépôt SA
- ▼ 56 Lorient Pôle formation UIMM Bretagne A

BTS bâtiment

- ◆ 22 Saint-Brieuc Lycée Eugène Freyssinet S
- ◆ 29 Brest Lycée Dupuy de Lôme S
- ◆ 35 Rennes Lycée Pierre Mendès France SA
- ◆ 56 Lorient Lycée Jean Baptiste Colbert A

BTS développement et réalisation bois

- 22 Saint-Brieuc Lycée Sacré-Coeur la Salle A
- ◆ 29 Landerneau Lycée de l'Élorn SA
- ◆ 35 Vitré Lycée la Champagne SA
- ◆ 56 Port-Louis Lycée Julien Crozet A
- ▼ 56 Vannes Bâtiment CFA du Morbihan A

BTS électrotechnique

- ◆ 22 Lannion Lycée Félix Le Dantec SA
- ▼ 22 Plérin Pôle formation UIMM Bretagne A
- ◆ 29 Brest Lycée Vauban SA
- ▼ 29 Brest Pôle formation UIMM Bretagne A
- 29 Quimper Lycée le Likès SA
- ▼ 35 Bruz Pôle formation UIMM Bretagne A
- 35 Cesson-Sevigné Lycée Frédéric Ozanam SA
- 35 Redon Lycée Marcel Callo SA
- ◆ 35 Rennes Lycée Joliot Curie S
- ◆ 35 Rennes Lycée Coëtlogon A
- ◆ 35 Saint-Malo Lycée Maupertuis S
- ▼ 35 Vitré Pôle formation UIMM Bretagne A
- ◆ 56 Lorient Lycée Jean Baptiste Colbert SA
- ▼ 56 Lorient Pôle formation UIMM Bretagne A
- 56 Vannes Lycée Saint-Joseph S

BTS enveloppe des bâtiments : conception et réalisation

- ▼ 35 Montgermont CFA du bâtiment d'Ille-et-Vilaine A
- ◆ 35 Rennes Lycée Pierre Mendès France SA

BTS étude et réalisation d'agencement

- ◆ 22 Saint-Brieuc Lycée Eugène Freyssinet S
- ◆ 29 Landerneau Lycée de l'Élorn S
- 35 Cesson-Sevigné Lycée Frédéric Ozanam A
- ❖ 35 Rennes Campus éducative Rennes A
- ▼ 56 Vannes Bâtiment CFA du Morbihan A

BTS finitions, aménagement des bâtiments : conception et réalisation

- ▼ 22 Plérin CFA du bâtiment des Côtes d'Armor A
- ◆ 29 Brest Lycée Dupuy de Lôme S
- ◆ 35 Vitré Lycée la Champagne S

BTS fluides-énergies-domotique option A génie climatique et fluidique

- ◆ 22 Dinan Lycée la Fontaine des Eaux A
- ◆ 29 Brest Lycée Dupuy de Lôme SA
- ◆ 35 Rennes Lycée Pierre Mendès France S
- 56 Lorient Lycée Saint-Joseph S

BTS fluides-énergies-domotique option B froid et conditionnement d'air

- ◆ 22 Dinan Lycée la Fontaine des Eaux SA
- 56 Lorient Lycée Saint-Joseph SA

BTS fluides-énergies-domotique option C domotique et bâtiment communicants

- 22 Saint-Brieuc Lycée Sacré-Coeur S
- ◆ 29 Quimper Lycée Yves Thépôt SA
- ▼ 35 Montgermont CFA du bâtiment d'Ille-et-Vilaine A
- 56 Vannes Lycée Saint-Joseph S

BTS maintenance des matériels de construction et de manutention

- ▼ 35 Louvigné-du-Désert Unicem A

BTS maintenance des systèmes option B : systèmes énergétiques et fluidiques

- ▼ 29 Brest Pôle formation UIMM Bretagne A
- ◆ 35 Rennes Lycée Pierre Mendès France A
- ▼ 35 Vitré Pôle formation UIMM Bretagne A
- ◆ 56 Pontivy Lycée du Blavet SA



D'autres formations existent,
notamment en apprentissage
(certificats d'écoles,
titres professionnels...).

Retrouvez l'ensemble des
formations post-bac par
domaine sur ideo.bretagne.bzh,
rubrique « Formations ».

BTS management économique de la construction

- ◆ 22 **Saint-Brieuc** Lycée Eugène Freyssinet **S**
- 29 **Quimper** Lycée le Likès **SA**
- ▼ 35 **Montgermont** Bâtiment
CFA du Morbihan **A**
- ◆ 35 **Rennes** Lycée Pierre Mendès France **A**

BTS métiers du géomètre-topographe et de la modélisation numérique

- ◆ 35 **Rennes** Lycée Pierre Mendès France **A**
- ▼ 56 **Ploërmel** CFA des travaux publics
de Bretagne **A**

BTS systèmes constructifs bois et habitat

- ◆ 22 **Saint-Brieuc** Lycée Eugène Freyssinet **S**
- ◆ 29 **Brest** Lycée Dupuy de Lôme **A**
- ▼ 29 **Quimper** Bâtiment CFA Finistère **A**
- ◆ 35 **Rennes** Lycée Pierre Mendès France **SA**
- 56 **Vannes** Lycée Saint-Joseph **S**

BTS travaux publics

- ◆ 22 **Saint-Brieuc** Lycée Eugène Freyssinet **SA**
- ▼ 56 **Ploërmel** CFA des travaux publics
de Bretagne **A**

DN MADE (DIPLÔME NATIONAL DES MÉTIERS D'ART ET DU DESIGN)

Niveau : Bac+3

DN MADE mention espace

- 35 **Rennes** Lycée Saint-Martin - Quartier
Sainte-Geneviève **S**

BUT

Niveau : Bac+3

BUT génie civil-construction durable

- ◆ 35 **Rennes** IUT Rennes **SA**
 - parcours bureaux
d'études conception
 - parcours réhabilitation
et amélioration des performances
environnementales des bâtiments
 - parcours travaux bâtiment
 - parcours travaux publics
- ◆ 29 **Morlaix** IUT de Brest-Morlaix **S**
 - parcours travaux bâtiment
 - parcours travaux publics

BUT métiers de la transition et de l'efficacité énergétiques

- ◆ 56 **Lorient** IUT de Lorient-Pontivy **SA**
 - parcours optimisation énergétique
pour le bâtiment et l'industrie
 - parcours réalisation des installations
énergétiques pour le bâtiment et
l'industrie

LICENCE

Niveau : Bac+3

Licence mention génie civil

- ◆ 56 **Lorient** Faculté des sciences et sciences de
l'ingénieur **S**
 - portail génie civil - mécanique
 - génie civil

Licence mention géographie et aménagement

- ◆ 29 **Brest** Faculté des lettres et sciences humaines **S**
 - mer, environnement, tourisme,
aménagement, littoral
- ◆ 29 **Brest** Faculté des sciences et techniques **S**
 - aménagement et urbanisme
- ◆ 35 **Rennes** UFR sciences sociales **S**
 - géographie
 - aménagement
 - environnement

LICENCE PROFESSIONNELLE

Niveau : Bac+3

Licence pro métiers de l'énergétique, de l'environnement et du génie climatique

- ◆ 35 **Rennes** IUT de Rennes **A**
 - chargé d'affaires en génie climatique
 - responsable technique
d'installations de froid
industriel (RTIF)

Licence pro métiers du BTP : génie civil et construction

- ◆ 22 **Saint-Brieuc** Lycée Eugène Freyssinet
en partenariat avec le Cnam Bretagne **A**
 - management et conduite de travaux
en alternance option management
de projet BIM

CLASSES PRÉPAS ET ÉCOLES D'INGÉNIEURS

Retrouvez la liste des classes
prépas et des écoles d'ingénieurs
p. 62 et p. 64 de ce guide.

Licence pro métiers du BTP : performance énergétique et environnementale des bâtiments

- ◆ 29 **Brest** Faculté des sciences et techniques **SA**
- ◆ 56 **Lorient** Faculté des sciences et sciences de
l'ingénieur **SA**
 - éco-matériaux et éco-construction

DIPLÔME D'ÉTAT

Diplôme d'État d'architecte

Niveau : Bac+5

- ◆ 35 **Rennes** École nationale supérieure
d'architecture de Bretagne **S**

AUTRES FORMATIONS

Bachelor en sciences et ingénierie - optimisation des projets de construction

Niveau : Bac+3

- ▲ 29 **Guipavas** CESI École d'Ingénieurs **SA**

Responsable de chantier bâtiment et travaux publics

Niveau : Bac+2

- ▲ 29 **Guipavas** CESI École d'Ingénieurs **A**

Titre professionnel conducteur de travaux aménagement finitions

Niveau : Bac+2

- ◆ 29 **Morlaix** Afpa Morlaix **A**





- ◆ Établissement public
- Établissement privé sous contrat
- ❖ Établissement privé hors contrat
- ▲ Établissement privé reconnu
- Établissement consulaire (dépend d'une chambre de commerce et d'industrie ou d'une chambre de métiers)
- ▼ CFA (Centre de formation d'apprentis)
- A Apprentissage
- S Scolaire

BTS

Niveau : Bac+2

BTS commerce international

- ◆ 22 Lannion Lycée Félix le Dantec S
- 22 Loudéac Lycée Saint-Joseph S
- ◆ 29 Brest Lycée Jules Lesven S
- ❖ 29 Brest Pôle BTS alternance A
- 29 Quimper Lycée le Likès S A
- 29 Saint-Pol-de-Léon Lycée Nd du Kreisker S A
- ❖ 35 Bruz Pôle BTS alternance A
- ◆ 35 Rennes Lycée Jean Macé S
- ❖ 35 Rennes Aftec S
- ❖ 35 Rennes Lycée Jeanne d'Arc S
- 35 Saint-Jacques-de-la-Lande Esup group S A
- 35 Saint-Malo Lycée La Providence S
- 56 Ploemeur Lycée Notre-Dame de la Paix S
- ◆ 56 Vannes Lycée Alain René Lesage S

CLASSES PRÉPAS

Retrouvez la liste des prépas économiques et commerciales p.62 de ce guide.

BTS comptabilité et gestion

- ◆ 22 Dinan Lycée la Fontaine des Eaux S
- ◆ 22 Loudéac Lycée Fulgence Bienvenüe S
- 22 Saint-Brieuc Pôle supérieur lycée Saint-Brieuc S
- ❖ 22 Saint-Brieuc ITC Trégueux - Hop'formation A
- ◆ 29 Brest Jules Lesven S A
- ❖ 29 Brest Aftec Ipac Bachelor Factory A
- 29 Brest Lycée Javouhey S A
- ❖ 29 Brest Pôle BTS alternance A
- ❖ 29 Gouesnou Groupe ITC Formation - Hop A
- 29 Quimper Lycée le Likès S A
- ❖ 29 Quimper Exaouest A
- ❖ 29 Quimper Skilzh A
- ▼ 35 Bruz Faculté des métiers - CCI d'Ille-et-Vilaine A
- ❖ 35 Bruz Aftec S A
- ◆ 35 Fougères Lycée Jean Guéhenno S
- ◆ 35 Rennes Lycée Bréquigny S A
- ❖ 35 Rennes Formatives - Igc - Cps A
- ❖ 35 Rennes Campus educative Rennes A
- ❖ 35 Rennes Isupcompta S A
- 35 Rennes Pôle sup de La Salle S
- ❖ 35 Saint-Jacques-de-la-Lande Esup group S A
- ▼ 56 Lorient CCI - Faculté des métiers A
- ◆ 56 Lorient Lycée Dupuy de Lôme S
- ❖ 56 Lorient Ibec Formation A
- ◆ 56 Vannes Lycée Alain René Lesage S A
- ❖ 56 Vannes Aftec - Ihecf S A
- 56 Vannes Lycée Saint-Paul S A
- ❖ 56 Vannes Esup group A

BTS conseil et commercialisation de solutions techniques

- ◆ 22 Lamballe-Armor Lycée Henri Avril S
- 22 Saint-Brieuc Pôle supérieur lycée Saint-Brieuc S
- ❖ 29 Brest Pôle BTS alternance A
- ▼ 29 Quimper CFA du bâtiment du Finistère A
- ◆ 29 Landerneau Lycée de l'Elorn S
- ❖ 35 Bruz Pôle BTS alternance A
- 35 Cesson-Sevigné Lycée Frédéric Ozanam A
- 35 Redon Lycée Marcel Callo A
- ❖ 35 Rennes Ifag Rennes A
- ◆ 35 Rennes Lycée Joliot Curie S
- ❖ 35 Rennes Campus educative Rennes A
- 56 Ploemeur Lycée Notre-Dame de la Paix S

BTS gestion de la PME

- ◆ 22 Dinan Lycée la Fontaine des Eaux S
- 22 Dinan Lycée Cordeliers - Notre-Dame de la Victoire A
- ❖ 22 Plérin Aformance A
- ❖ 22 Saint-Brieuc ITC - Hop'formation S A
- 22 Saint-Brieuc Lycée Marie Balavenne S A
- ◆ 29 Brest Lycée Jules Lesven S
- ❖ 29 Brest Aftec Ipac Bachelor Factory A
- ❖ 29 Brest Arep 29 A
- 29 Brest Lycée Javouhey S A
- ❖ 29 Brest Pôle BTS alternance A
- ◆ 29 Carhaix-Plouguer Lycée Paul Sérusier S A
- ❖ 29 Gouesnou Groupe ITC Formation - Hop A
- ▼ 29 Guipavas CCI Finistère - Campus des métiers A
- ▼ 29 Quimper CCI Métropolitaine Bretagne Ouest A
- 29 Quimper Lycée le Likès S A
- ❖ 29 Quimper EFCG - Quimper business school A
- ❖ 29 Quimper Exaouest A
- ❖ 29 Quimper Skilzh A
- ❖ 29 Saint-Pol-de-Léon Isffel A
- ▼ 35 Bruz Faculté des métiers - CCI d'Ille-et-Vilaine A
- ❖ 35 Bruz Pôle BTS alternance A
- ❖ 35 Cesson-Sévigné Escot Groupe - Efp A
- ❖ 35 Cesson-Sévigné Ecofoc business school S A
- ❖ 35 Cesson-Sevigné Totem Initial S A
- ◆ 35 Rennes Lycée Bréquigny S
- ❖ 35 Rennes Aftec S A
- ❖ 35 Rennes Mensa S A
- ❖ 35 Rennes Ifag A
- ❖ 35 Rennes Aformance A
- ❖ 35 Rennes Isme S A
- 35 Rennes Lycée Jeanne d'Arc S A
- ❖ 35 Saint-Jacques-de-la-Lande Esup group S
- ▼ 35 Saint-Malo Faculté des métiers - CCI d'Ille-et-Vilaine A
- ❖ 35 Saint-Malo ITC A
- ◆ 56 Guer Lycée Brocéliande S A
- ◆ 56 Hennebont Lycée Victor Hugo S A
- ❖ 56 Lanester Lodima Ouest A
- ❖ 56 Lorient Ibec Formation A
- ❖ 56 Plescop Aftec S A
- ❖ 56 Ploemeur École sup affaires A
- ❖ 56 Vannes Esup group S A
- 56 Vannes Lycée Saint-Paul S



BTS management commercial opérationnel

- 22 Dinan Lycée Cordeliers - Notre-Dame de la Victoire A
- 22 Guingamp Lycée Notre-Dame S
- 22 Languieux École Saint-Ilan A
- ❖ 22 Plérin Aformance A
- ◆ 22 Saint-Brieuc Lycée Jean Moulin SA
- ▼ 22 Saint-Brieuc CCI Formation Côtes d'Armor A
- ❖ 22 Saint-Brieuc ITC - Hop'formation A
- 22 Saint-Brieuc Lycée Marie Balavenne A
- ▼ 29 Brest Aftac Ipac Bachelor Factory A
- ❖ 29 Brest Arep 29 A
- 29 Brest Lycée la Croix Rouge la Salle SA
- ❖ 29 Brest Escam SA
- ❖ 29 Brest Pôle BTS alternance A
- 29 Concarneau Lycée Saint-Joseph A
- ❖ 29 Gouesnou Groupe ITC Formation - Hop A
- ▼ 29 Guipavas CCI Finistère - Campus des métiers A
- ◆ 29 Landivisiau Lycée du Léon S
- ▼ 29 Quimper CCI Métropolitaine Bretagne Ouest A
- ◆ 29 Quimper Lycée de Cornouaille SA
- ❖ 29 Quimper Lodima ouest A
- ❖ 29 Quimper EFCG - Quimper Business School A
- ❖ 29 Quimper Skilzh A
- ❖ 29 Saint-Pol-de-Léon Isffel A
- ▼ 35 Bruz Faculté des métiers - CCI d'Ille-et-Vilaine A
- ❖ 35 Bruz Pôle BTS alternance A
- ❖ 35 Bruz Lodima Ouest A
- 35 Cesson-Sevigné Lycée Frédéric Ozanam SA
- ❖ 35 Cesson-Sevigné Ecofac business school SA
- ❖ 35 Cesson-Sévigné Groupe Escot SA
- ❖ 35 Cesson-Sévigné Imscot A
- ❖ 35 Cesson-Sevigné Totem Initial SA
- 35 Fougères Lycée J. B. le Taillandier SA
- ▼ 35 Javené Faculté des métiers - CCI d'Ille-et-Vilaine A
- ◆ 35 Redon Lycée Beaumont S
- 35 Redon Lycée Notre-Dame A
- ◆ 35 Rennes Lycée René Descartes S
- ❖ 35 Rennes IRSS A

- ❖ 35 Rennes Alticome A
- ❖ 35 Rennes Mensa SA
- ❖ 35 Rennes Formatives - Igc - Cps A
- ❖ 35 Rennes Campus educative Rennes A
- ❖ 35 Rennes Isme SA
- ❖ 35 Rennes Centre d'études européen ouest A
- ❖ 35 Rennes Auraco A
- 35 Rennes Pôle Sup de La Salle SA
- ❖ 35 Rennes Escam Rennes A
- ❖ 35 Rennes Fasup' A
- ❖ 35 Saint-Jacques-de-la-Lande Esup group S
- ▼ 35 Saint-Malo Faculté des métiers - CCI d'Ille-et-Vilaine A
- ◆ 35 Saint-Malo Lycée Jacques Cartier S
- ❖ 35 Saint-Malo ITC A
- ❖ 35 Vitré Auraco A
- ❖ 56 Arradon Arep 56 SA
- ❖ 56 Lanester Lodima Ouest A
- ▼ 56 Lorient CCI - Faculté des métiers A
- ❖ 56 Lorient Pigier A
- ❖ 56 Lorient Escam SA
- ❖ 56 Plescop Aftac SA
- 56 Ploemeur Lycée Notre-Dame de la Paix S
- ❖ 56 Ploemeur École sup affaires A
- 56 Ploërmel Lycée La Mennais SA
- ◆ 56 Pontivy Lycée Joseph Loth S
- ◆ 56 Vannes Lycée Charles de Gaulle SA
- ❖ 56 Vannes Aftral A
- ❖ 56 Vannes Esup group SA
- 56 Vannes Lycée Notre-Dame le Ménimur A
- 56 Vannes Lycée Saint-Paul S

BTS métiers de l'esthétique, de la cosmétique et de la parfumerie option A management

- 22 Guingamp Lycée Notre-Dame SA
- ▼ 29 Guipavas CCI Finistère - Campus des métiers A
- ❖ 35 Rennes Silvy Terrade SA
- ◆ 56 Lorient Lycée Marie Le Franc S
- ❖ 56 Vannes Scotto di Cesare SA

BTS métiers de l'esthétique, de la cosmétique et de la parfumerie option B formation-marques

- 22 Guingamp Lycée Notre-Dame A
- ❖ 29 Brest Silvy Terrade SA
- ▼ 29 Guipavas CCI Finistère - Campus des métiers A
- ❖ 35 Rennes Silvy Terrade SA

BTS négociation et digitalisation de la relation client

- 22 Dinan Lycée Cordeliers - Notre-Dame de la Victoire S
- ◆ 22 Guingamp Lycée Auguste Pavie S
- ❖ 22 Plérin Formatives - Igc - Cps A
- ❖ 22 Plérin Aformance A
- ◆ 22 Saint-Brieuc Lycée Ernest Renan SA
- 22 Saint-Brieuc Pôle supérieur lycée Saint-Brieuc S
- ❖ 22 Saint-Brieuc ITC Tréguen - Hop'formation A
- ◆ 29 Brest Lycée Amiral Ronarc'h S
- ▼ 29 Brest Aftac Ipac Bachelor Factory A
- ❖ 29 Brest Arep 29 A
- 29 Brest Lycée Estran C. de Foucauld SA
- ❖ 29 Brest Escam SA
- ❖ 29 Brest Pôle BTS alternance A
- ❖ 29 Gouesnou Groupe ITC Formation - Hop A
- ▼ 29 Guipavas CCI Finistère - Campus des métiers A
- 29 Le Faou MFR Rumengol SA
- 29 Quimper Lycée le Likès SA
- ❖ 29 Quimper Lodima Ouest A
- ❖ 29 Quimper EFCG - Quimper business school A
- ❖ 29 Quimper Skilzh A
- ◆ 29 Quimper Lé Lycée Kerneuzec SA
- ❖ 29 Saint-Pol-de-Léon Isffel A
- ❖ 35 Bain-de-Bretagne Lycée Saint-Yves A
- ▼ 35 Bruz Faculté des métiers - CCI d'Ille-et-Vilaine A
- ❖ 35 Bruz Pôle BTS alternance A
- ❖ 35 Bruz Lodima Ouest A
- ❖ 35 Cesson-Sevigné Ecofac business school SA
- ❖ 35 Cesson-Sévigné Escot Groupe - Efp SA
- ❖ 35 Cesson-Sévigné Totem Initial SA
- 35 Fougères Lycée J. B. le Taillandier SA
- 35 Redon Lycée Notre-Dame A
- ◆ 35 Rennes Lycée V. et H. Basch S
- ❖ 35 Rennes IRSS A
- ❖ 35 Rennes Alticome A
- ❖ 35 Rennes Mensa SA
- ❖ 35 Rennes Formatives - Igc - Cps A
- ❖ 35 Rennes Aformance A
- ❖ 35 Rennes Isme SA
- ❖ 35 Rennes Centre d'études européen ouest A
- 35 Rennes Pôle sup de La Salle SA
- ❖ 35 Rennes Escam A
- ❖ 35 Saint-Jacques-de-la-Lande Esup group SA
- ❖ 35 Saint-Malo ITC A
- ❖ 35 Vitré Auraco A
- ◆ 56 Auray Lycée Benjamin Franklin SA
- ❖ 56 Lanester Lodima Ouest A
- ▼ 56 Lorient CCI - Faculté des métiers A
- ❖ 56 Lorient Escam SA
- ❖ 56 Plescop Aftac SA
- ❖ 56 Ploemeur École sup affaires A
- 56 Pontivy Lycée Jeanne d'Arc-Saint Ivy SA
- ❖ 56 Vannes Esup group SA
- 56 Vannes Lycée Notre-Dame le Ménimur A



L'offre de formation en apprentissage évolue régulièrement, renseignez-vous auprès des établissements.

- ◆ Établissement public
- Établissement privé sous contrat
- ❖ Établissement privé hors contrat
- ▲ Établissement privé reconnu
- Établissement consulaire (dépend d'une chambre de commerce et d'industrie ou d'une chambre de métiers)
- ▼ CFA (Centre de formation d'apprentis)
- A Apprentissage
- S Scolaire



BTS opticien-lunetier

- ❖ 29 Brest Silvyva Terrade A
- ▼ 35 Javené Faculté des métiers - CCI d'Ille-et-Vilaine A
- ❖ 35 Rennes Institut supérieur d'optique SA
- 56 Ploemeur Lycée Notre-Dame de la Paix S

BTS professions immobilières

- 22 Dinan Lycée Cordeliers - Notre-Dame de la Victoire A
- ◆ 29 Brest Lycée Jules Lesven S
- ❖ 29 Brest Escam SA
- ❖ 29 Brest Pôle BTS alternance A
- ❖ 29 Quimper EFCG - Quimper business school A
- ❖ 35 Bruz Pôle BTS alternance A
- ❖ 35 Cesson-Sevigné Totem Initial A
- ◆ 35 Rennes Lycée René Descartes S
- ❖ 35 Rennes Aftec SA
- ❖ 35 Rennes Campus educative Rennes A
- ❖ 35 Rennes École supérieure de l'immobilier SA
- ❖ 35 Rennes Escam A
- ❖ 35 Saint-Jacques-de-la-Lande Esup group SA
- ❖ 56 Lorient Escam SA
- ❖ 56 Plescop Aftec Vannes SA
- 56 Vannes Lycée Saint-Paul S

BTS support à l'action managériale

- 22 Guingamp Lycée Notre-Dame SA
- ◆ 22 Saint-Brieuc Lycée Rabelais S
- 29 Brest Lycée Javouhey SA
- ❖ 29 Brest Escam SA
- ❖ 29 Brest Pôle BTS alternance A
- ▼ 29 Guipavas CCI Finistère - Campus des métiers A
- ◆ 29 Quimper Lycée Jean Chaptal SA
- 29 Quimper Lycée Sainte-Thérèse S
- ❖ 35 Bruz Pôle BTS alternance A
- ◆ 35 Redon Lycée Beaumont S
- ◆ 35 Rennes Lycée Jean Macé S
- ◆ 35 Rennes Lycée Bréquigny S
- ❖ 35 Rennes Aftec SA
- ❖ 35 Rennes Mensa SA
- ❖ 35 Rennes Formatives - Igc - Cps A
- ❖ 35 Rennes Campus educative Rennes A
- 35 Rennes Lycée Jeanne d'Arc SA
- ❖ 35 Rennes Escam Rennes A
- ◆ 35 Vitre Lycée Bertrand d'Argentré SA
- ◆ 56 Lorient Lycée Dupuy de Lôme S
- ❖ 56 Lorient Escam SA
- 56 Vannes Lycée Saint-Paul S

BTSA

Niveau : Bac+2

BTSA technico-commercial option alimentation et boissons

- ◆ 22 Merdrignac CFA du Mené S
- 29 Le Faou MFR Rumengol SA
- 29 Quimper Lycée Kerustum SA
- 56 Pontivy Lycée Saint-Ange Kerleboest SA

BTSA technico-commercial option biens et services pour l'agriculture

- ◆ 22 Merdrignac CFA du Mené A
- 56 Pontivy Lycée Saint-Ange Kerleboest SA

BTSA technico-commercial option produits de la filière forêt bois

- ◆ 22 Merdrignac CFA du Mené A

BTSA technico-commercial option univers jardins et animaux de compagnie

- ◆ 22 Merdrignac CFA du Mené SA
- ◆ 29 Hanvec CFA de Hanvec A
- 56 Guiliers MFREO Guiliers A

BTSA technico-commercial option vins, bières, et spiritueux

- ◆ 22 Merdrignac CFA du Mené S
- 29 Le Faou MFR Rumengol SA
- 35 Rennes Lycée Saint-Exupéry SA

BUT

Niveau : Bac+3

BUT gestion administrative et commerciale des organisations

- ◆ 29 Morlaix IUT de Brest-Morlaix S
 - parcours management commercial et marketing omnicanal
 - parcours management des activités culturelles, artistiques, sportives et de tourisme
 - parcours management responsable de projet et entrepreneuriat
- ◆ 56 Pontivy IUT de Lorient-Pontivy SA
 - parcours management commercial et marketing omnicanal
 - parcours management des fonctions support

BUT gestion des entreprises et des administrations

- ◆ 29 Brest IUT de Brest S
 - parcours contrôle de gestion et pilotage de la performance
 - parcours gestion comptable, fiscale et financière
 - parcours gestion, entrepreneuriat et management d'activités
- ◆ 29 Quimper IUT de Quimper SA
 - parcours contrôle de gestion et pilotage de la performance
 - parcours gestion comptable, fiscale et financière
 - parcours gestion et pilotage des ressources humaines
 - parcours gestion, entrepreneuriat et management d'activités
- ◆ 35 Saint-Malo IUT Saint-Malo S
 - parcours contrôle de gestion et pilotage de la performance
 - parcours gestion comptable, fiscale et financière
 - parcours gestion, entrepreneuriat et management d'activités
- ◆ 56 Vannes IUT Vannes SA
 - parcours contrôle de gestion et pilotage de la performance
 - parcours gestion comptable, fiscale et financière
 - parcours gestion et pilotage des ressources humaines
 - parcours gestion, entrepreneuriat et management d'activités
- ◆ 35 Rennes IUT Rennes SA
 - parcours gestion comptable, fiscale et financière
 - parcours gestion et pilotage des ressources humaines
 - parcours gestion, entrepreneuriat et management d'activités

BUT qualité, logistique industrielle et organisation

- ◆ 56 Lorient IUT de Lorient-Pontivy SA
 - parcours management de la production
 - parcours management de la transformation digitale



RENSEIGNEZ-VOUS SUR LES COÛTS ET LA QUALITÉ DES FORMATIONS

Pensez à bien vous renseigner sur la qualité de la formation que vous envisagez de suivre. Le diplôme préparé est-il reconnu ou visé par l'État ? La certification délivrée est-elle inscrite au RNCP (le Répertoire national des certifications professionnelles) ? Quel est le statut de l'établissement qui propose la formation ? A-t-il signé un contrat avec l'État ?

Attention également aux coûts de scolarité qui peuvent être élevés dans certains établissements et ne garantissent en rien la qualité des formations proposées.

Plus d'infos p.12 sur les différents statuts des établissements et des diplômes.

BUT techniques de commercialisation

- ◆ **22 Saint-Brieuc** IUT Saint-Brieuc **SA**
 - parcours business développement et management de la relation client
 - parcours marketing et management du point de vente
- ◆ **29 Quimper** IUT de Quimper **SA**
 - parcours business développement et management de la relation client (scolaire, apprentissage)
 - parcours business international : achat et vente (scolaire)
 - parcours marketing digital, e-business et entrepreneuriat (scolaire, apprentissage)
- ◆ **56 Vannes** IUT Vannes **SA**
 - parcours business développement et management de la relation client
 - parcours business international : achat et vente
 - parcours marketing digital, e-business et entrepreneuriat

LICENCE

Niveau : Bac+3

Licence mention administration économique et sociale

- ◆ **22 Saint-Brieuc** UFR sciences sociales **S**
 - gestion et administration des entreprises (L3)
- ◆ **29 Brest** Faculté de droit, économie, gestion et AES **S**
 - administration et gestion des entreprises
 - administration et gestion des territoires
 - L.AS option accès santé
- ◆ **29 Quimper** Pôle universitaire Pierre-Jakez Hélias **S**
- **35 Bruz** Institut catholique de Rennes **S**
 - administration et fonction territoriale
 - gestion des organisations : commerce
 - gestion des ressources humaines
- ◆ **35 Rennes** UFR sciences sociales **S**
 - administration générale et territoriale (L3)

- management des organisations (L3)
- ressources humaines (L3)

Licence mention économie et gestion

- **22 Guingamp** UCO Bretagne Nord **S**
 - administration économique et sociale
 - gestion et commerce
- **22 Saint-Brieuc** Lycée Marie Balavenne **A**
- ◆ **29 Brest** Faculté de droit, économie, gestion et AES **S**
 - économie et management
 - économie et management - L.AS option accès santé
 - international
- ◆ **35 Rennes** Faculté de sciences économiques **S**
 - portail économie et gestion
 - portail économie et gestion - L.AS option accès santé
 - économie - mineure droit et science politique
 - économie - mineure banque et finance
 - économie - mineure management et stratégies
 - économie - mineure sciences des données
 - section internationale
 - bachelor in business and applied economics
- ◆ **56 Vannes** IAE Bretagne Sud **S**
 - marketing vente
 - économie appliquée
 - comptabilité finance
 - économie et gestion des organisations

Licence mention gestion

- ◆ **29 Brest** IAE **S**
 - comptabilité contrôle finance
 - marketing
 - ressources humaines
- ◆ **29 Saint-Pol-de-Léon** Isffel **A**
- ▼ **35 Bruz** Pôle formation UIMM Bretagne **A**
- **35 Montfort-sur-Meu** CFTA Montfort-sur-Meu **A**
- ◆ **35 Rennes** IGR-IAE Rennes **SA**

Licence mention mathématiques et informatique appliquées aux sciences humaines et sociales

- ◆ **29 Brest** Faculté des sciences et techniques **S**
 - portail MPMEI - mathématiques, physique, mathématiques-économie, informatique
 - portail MPMEI - mathématiques, physique, mathématiques-économie, informatique - mathématiques renforcées et concours
 - portail MPMEI - mathématiques, physique, mathématiques-économie, informatique - L.AS option accès santé
 - mathématiques économie
 - mathématiques renforcées et concours
 - mathématiques financières
- ◆ **35 Rennes** Faculté de sciences économiques **S**
 - portail mathématiques et applications
 - science des données, statistique et économétrie
- ◆ **35 Rennes** UFR sciences sociales **S**
 - science des données et ingénierie numérique (L2 et L3)



PORTRAIT

Loeva,
en BUT Gestion
administrative
et commerciale
des organisations

ideo.bretagne.bzh





LICENCE PROFESSIONNELLE

Niveau : Bac+3

Licence pro commerce et distribution

❖ 29 Saint-Pol-de-Léon Isffel A

Licence pro e-commerce et marketing numérique

▼ 35 Saint-Malo Faculté des métiers - CCI d'Ille-et-Vilaine A

Licence pro gestion des organisations agricoles et agroalimentaires

◆ 56 Vannes IAE Bretagne Sud A

■ 22 Guingamp UCO Bretagne Nord, en partenariat avec le Lycée Pommerit de La Roche-Jaudy SA

- conseil en management de l'entreprise agricole et rurale

Licence pro management des activités commerciales

◆ 56 Vannes IUT Vannes A

■ 22 Guingamp UCO Bretagne Nord SA

- management et développement commercial

Licence pro métiers de la GRH : assistant

◆ 56 Vannes IAE Bretagne Sud A

Licence pro métiers du commerce international

◆ 35 Rennes IUT de Rennes A

■ 56 Arradon UCO Bretagne Sud SA

- assistant commercial import/export trilingue, techniques digitales du commerce international

◆ 56 Lorient Faculté de lettres, langues, sciences humaines et sociales SA

- assistant commercial import/export trilingue

Licence pro technico-commercial

■ 22 Guingamp UCO Bretagne Nord SA

FILIÈRE EXPERTISE COMPTABLE

Diplôme de comptabilité et de gestion (DCG)

Niveau : Bac+3

❖ 22 Lannion Istecgra Bretagne A

■ 22 Saint-Brieuc Pôle supérieur lycée Saint-Brieuc S

❖ 22 Saint-Brieuc ITC - Hop'formation A

◆ 29 Brest Lycée Jules Lesven S

◆ 29 Brest Lycée Vauban A

■ 29 Brest Lycée Javouhey SA

❖ 29 Gouesnou Groupe ITC Formation - Hop A

❖ 29 Quimper Exaouest A

❖ 29 Quimper Skilzh A

❖ 35 Bruz Ihecf CFA SA

◆ 35 Rennes Lycée Bréguigny S

❖ 35 Rennes Campus educative Rennes A

■ 35 Rennes Pôle sup de La Salle S

❖ 35 Rennes Isupcompta A

▼ 35 Saint-Malo Faculté des métiers - CCI d'Ille-et-Vilaine A

◆ 56 Lorient Lycée Dupuy de Lôme S

❖ 56 Vannes Aftec- Ihecf SA

DIPLÔME D'ÉCOLE DE COMMERCE ET DE GESTION

Niveau : Bac+3

Bachelor en management

▲ 29 Brest Brest Business School SA

Bachelor in management

▲ 35 Rennes Rennes school of business SA

Bachelor affaires et relations internationales

▲ 35 Rennes Rennes school of business S

PROGRAMME GRANDE ÉCOLE, RECRUTEMENT BAC+2

Niveau : Bac+5

Diplôme du programme grande école de Brest Business school

▲ 29 Brest Brest business school SA

D'autres formations existent, notamment en apprentissage (certificats d'écoles, titres professionnels...).

Retrouvez l'ensemble des formations post-bac par domaine sur ideo.bretagne.bzh, rubrique « Formations ».

Diplôme du programme grande école de Rennes school of business

▲ 35 Rennes Rennes school of business SA

AUTRES FORMATIONS

Gestionnaire d'unité commerciale

Niveau : Bac+2

▼ 29 Quimper CCI Métropolitaine Bretagne Ouest A

Technico-commercial de l'industrie et des services nautiques

Niveau : Bac+2

▲ 29 Concarneau Institut nautique de Bretagne SA

Titre professionnel gestionnaire de paie

Niveau : Bac+2

❖ 22 Saint-Brieuc ITC - Hop'formation A

◆ 29 Brest Afpa A

▼ 29 Guipavas CCI Finistère - Campus des métiers A

◆ 29 Morlaix Afpa A

❖ 35 Rennes Buroscope A

◆ 35 Rennes Afpa A





FOCUS SUR la cybersécurité en Bretagne

ideo.bretagne.bzh



BTS

Niveau : Bac+2

BTS cybersécurité, informatique et réseaux, électronique option A informatique et réseaux

- ◆ 22 Lannion Lycée Félix le Dantec S
- 22 Saint-Brieuc Lycée Sacré-Cœur la Salle A
- ◆ 29 Brest Lycée Vauban SA
- ❖ 29 Brest Pôle BTS alternance SA
- 29 Brest Lycée la Croix Rouge la Salle SA
- ❖ 35 Bruz Pôle BTS alternance A
- ◆ 35 Rennes Lycée Bréquigny S
- ❖ 35 Rennes Aftec A
- ❖ 35 Rennes Campus educative Rennes A
- ❖ 35 Rennes Rennes Ynov Campus SA
- ◆ 35 Saint-Malo Lycée Maupertuis S
- ◆ 56 Guer Lycée Brocéliande S
- 56 Lorient Lycée Saint-Joseph S
- ◆ 56 Vannes Lycée Alain René Lesage S

BTS cybersécurité, informatique et réseaux, électronique option B électronique et réseaux

- ◆ 22 Saint-Brieuc Lycée Chaptal S
- ◆ 29 Brest Lycée Vauban S
- 29 Brest Lycée la Croix Rouge la Salle SA
- ◆ 35 Rennes Lycée Bréquigny S
- 35 Vitry Lycée Jeanne d'Arc SA
- ◆ 56 Vannes Lycée Alain René Lesage S

BTS management opérationnel de la sécurité

- ◆ 22 Rostrenen Lycée Rosa Parks SA
- 35 Fougères Lycée J-B Le Taillandier A

BUT

Niveau : Bac+3

BUT génie chimique-génie des procédés

- ◆ 56 Pontivy IUT de Lorient-Pontivy SA
 - parcours contrôle-qualité, environnement et sécurité des procédés
 - parcours conception des procédés et innovation technologique

BUT hygiène-sécurité-environnement

- ◆ 56 Lorient IUT de Lorient-Pontivy SA
 - parcours science du danger et management des risques professionnels, technologiques et environnementaux

BUT mesures physiques

- ◆ 22 Lannion IUT Lannion SA
 - parcours matériaux et contrôles physico-chimiques
 - parcours techniques d'instrumentation

BUT réseaux & télécommunications

- ◆ 22 Lannion IUT Lannion SA
 - parcours cybersécurité
- ◆ 35 Saint-Malo IUT Saint-Malo SA
 - parcours cybersécurité (scolaire)
 - parcours développement système et cloud (scolaire, apprentissage)
 - parcours pilotage de projets de réseaux (scolaire, apprentissage)

CUPGE

Niveau : Bac+2

Cycle universitaire préparatoire aux grandes écoles

- ◆ 22 Lannion ENSAT en partenariat avec l'IUT de Lannion
 - cybersécurité
 - physique

LICENCE

Niveau : Bac+3

Licence mention sciences et techniques des activités physiques et sportives : ergonomie du sport et performance motrice

- ◆ 35 Rennes UFR Staps S
 - portail sciences et techniques des activités physiques et sportives
 - L.AS option accès santé
 - ergonomie du sport et performance motrice
 - métiers de la rééducation et de la réadaptation - L.AS option accès santé

LICENCE PROFESSIONNELLE

Niveau : Bac+3

Licence pro analyste criminel opérationnel

- ◆ 22 Ploufragan Cnam sécurité défense S
 - analyste opérationnel de données stratégiques

- ◆ Établissement public
- Établissement privé sous contrat
- ❖ Établissement privé hors contrat
- ▲ Établissement privé reconnu
- Établissement consulaire (dépend d'une chambre de commerce et d'industrie ou d'une chambre de métiers)
- ▼ CFA (Centre de formation d'apprentis)
- A Apprentissage
- S Scolaire

Licence pro bio-industries et biotechnologies

- ❖ 29 Saint-Pol-de-Léon Isffel A
- 22 Guingamp UCO Bretagne Nord SA
 - culture et procédés de transformation industriels des macro-algues
 - alimentation et conseil en nutrition santé
- ◆ 56 Lorient Faculté des sciences et sciences de l'ingénieur SA
 - techniques d'analyses chimiques et biologiques (licence pro en 3 ans ou 1 an)
- ◆ 56 Vannes Faculté des sciences et sciences de l'ingénieur S
 - développement des produits cosmétiques et de santé

Licence pro métiers des réseaux informatiques et télécommunications

- ◆ 22 Ploufragan Cnam Bretagne SA
 - analyste en sécurité des systèmes télécommunications, réseaux et informatique

Licence pro qualité, hygiène, sécurité, santé, environnement

- ❖ 29 Saint-Pol-de-Léon Isffel A
- 35 Redon Lycée Issat A
- ◆ 35 Rennes IUT de Rennes A
 - animateur qualité sécurité environnement



PORTRAIT

Morgan,
agent immobilier

ideo.bretagne.bzh



- ◆ Établissement public
- Établissement privé sous contrat
- ❖ Établissement privé hors contrat
- ▲ Établissement privé reconnu
- Établissement consulaire (dépend d'une chambre de commerce et d'industrie ou d'une chambre de métiers)
- ▼ CFA (Centre de formation d'apprentis)
- A Apprentissage
- S Scolaire

CAPACITÉ EN DROIT

Niveau : Bac

Capacité en droit

- ◆ 35 Rennes Faculté de droit et de science politique S

BTS

Niveau : Bac+2

BTS assurance

- ❖ 29 Brest Pôle BTS alternance A
- ❖ 29 Gouesnou Groupe ITC Formation - Hop A
- 29 Landerneau Lycée Saint-Joseph SA
- ❖ 29 Quimper Skilzh A
- ❖ 35 Bruz Pôle BTS alternance A
- ❖ 35 Cesson-Sévigné Ecofac business school SA
- ❖ 35 Rennes Aftec SA
- ❖ 35 Rennes Campus educative Rennes A
- 35 Rennes Pôle sup de La Salle S
- ◆ 56 Lorient Lycée Dupuy de Lôme SA

BTS banque

- ◆ 22 Tréguier Lycée Joseph Savina S
- ❖ 29 Brest Pôle BTS alternance A
- 29 Landerneau Lycée Saint-Joseph SA
- ❖ 35 Bruz Pôle BTS alternance A
- ❖ 35 Rennes Aftec SA
- ❖ 35 Rennes Campus educative Rennes A
- ❖ 35 Rennes École supérieure de la banque A
- ❖ 35 Saint-Jacques-de-la-Lande Esup group SA
- ◆ 56 Pontivy Lycée Joseph Loth S

BTS collaborateur juriste notarial

- ❖ 29 Brest Pôle BTS alternance A
- ◆ 29 Quimper Lycée Jean Chaptal S
- ❖ 29 Quimper EFCC - Quimper business school A
- ❖ 35 Bruz Pôle BTS alternance A
- ▲ 35 Rennes Institut national des formations notariales SA
- ❖ 35 Rennes Campus educative Rennes A
- ❖ 35 Rennes Aftec A
- ❖ 35 Saint-Jacques-de-la-Lande Esup SA
- ❖ 56 Plescop Aftec SA

BTS professions immobilières

- 22 Dinan Lycée Cordeliers - Notre-Dame de la Victoire A
- ◆ 29 Brest Lycée Jules Lesven S
- ❖ 29 Brest Escam SA
- ❖ 29 Brest Pôle BTS alternance A
- ❖ 29 Quimper EFCC - Quimper business school A
- ❖ 35 Bruz Pôle BTS alternance A
- ❖ 35 Cesson-Sévigné Totem Initial A
- ◆ 35 Rennes Lycée René Descartes S
- ❖ 35 Rennes Aftec SA
- ❖ 35 Rennes Campus educative Rennes A
- ❖ 35 Rennes École supérieure de l'immobilier SA
- ❖ 35 Rennes Escam A
- ❖ 35 Saint-Jacques-de-la-Lande Esup group SA
- ❖ 56 Lorient Escam SA
- ❖ 56 Plescop Aftec Vannes SA
- 56 Vannes Lycée Saint-Paul S

BUT

Niveau : Bac+3

BUT carrières juridiques

- ◆ 35 Saint-Malo IUT Saint-Malo SA
 - parcours administration et justice (scolaire)
 - parcours entreprise et association (scolaire, apprentissage)

BUT gestion des entreprises et des administrations

- ◆ 29 Brest IUT de Brest S
 - parcours contrôle de gestion et pilotage de la performance
 - parcours gestion comptable, fiscale et financière
 - parcours gestion, entrepreneuriat et management d'activités
- ◆ 29 Quimper IUT de Quimper SA
 - parcours contrôle de gestion et pilotage de la performance
 - parcours gestion comptable, fiscale et financière
 - parcours gestion, entrepreneuriat et management d'activités
- ◆ 35 Saint-Malo IUT Saint-Malo S
 - parcours contrôle de gestion et pilotage de la performance
 - parcours gestion comptable, fiscale et financière
 - parcours gestion, entrepreneuriat et management d'activités
- ◆ 56 Vannes IUT Vannes SA
 - parcours contrôle de gestion et pilotage de la performance
 - parcours gestion comptable, fiscale et financière
 - parcours gestion, entrepreneuriat et management d'activités
- ◆ 35 Rennes IUT Rennes SA
 - parcours gestion comptable, fiscale et financière
 - parcours gestion, entrepreneuriat et management d'activités



CLASSES PRÉPAS

Retrouvez la liste des prépas économiques et commerciales p. 63 de ce guide.

LICENCE

Niveau : Bac+3

Licence mention administration publique

- ◆ 29 **Brest** Institut de préparation à l'administration générale - IPAG **S**
 - administration publique
- ◆ 35 **Rennes** Institut de préparation à l'administration générale - IPAG **S A**
 - talents IRA
 - IPAG
 - EHESP

Licence mention droit

- 22 **Guingamp** UCO Bretagne Nord **S**
- ◆ 22 **Saint-Brieuc** Faculté de droit et de science politique **S**
 - droit général
- ◆ 29 **Brest** Faculté de droit, économie, gestion et AES **S**
 - droit général
 - droit général - L.AS option accès santé
 - portail Droit / LEA - parcours carrières internationales
- ◆ 29 **Quimper** Pôle universitaire Pierre-Jakez Hélias **S**
 - droit général
 - droit général - L.AS option accès santé
 - portail Droit / Histoire de l'art et archéologie - parcours droit marché de l'art
- 35 **Bruz** Institut catholique de Rennes **S**
 - droit anglophone
 - droit
- ◆ 35 **Rennes** Faculté de droit et de science politique **S**
 - portail droit science politique
 - portail droit science politique - L.AS option accès santé
 - général
 - juriste franco-allemand
 - environnement
 - économie et gestion
 - juriste d'affaires franco-britannique
 - parcours excellence
 - FOAD
- ◆ 56 **Vannes** Faculté de droit et science politique **S**
 - droit public
 - droit privé
 - parcours mixte et science politique

L'offre de formation en apprentissage évolue régulièrement, renseignez-vous auprès des établissements.

Licence mention économie et gestion

- 22 **Guingamp** UCO Bretagne Nord **S**
 - administration économique et sociale
 - gestion et commerce
- 22 **Saint-Brieuc** Lycée Marie Balavenne **A**
- ◆ 29 **Brest** Faculté de droit, économie, gestion et AES **S**
 - économie et management
 - économie et management - L.AS option accès santé
 - international
- ◆ 35 **Rennes** Faculté de sciences économiques **S**
 - portail économie et gestion
 - portail économie et gestion - L.AS option accès santé
 - économie - mineure droit et science politique
 - économie - mineure banque et finance
 - économie - mineure management et stratégies
 - économie - mineure sciences des données
 - section internationale
 - bachelor in business and applied economics
- ◆ 56 **Vannes** IAE Bretagne Sud **S**
 - marketing vente
 - économie appliquée
 - comptabilité finance
 - économie et gestion des organisations

Licence mention mathématiques et informatique appliquées aux sciences humaines et sociales

- ◆ 29 **Brest** Faculté des sciences et techniques **S**
 - portail MPMEI - mathématiques, physique, mathématiques-économie, informatique
 - portail MPMEI - mathématiques, physique, mathématiques-économie, informatique - mathématiques renforcées et concours
 - portail MPMEI - mathématiques, physique, mathématiques-économie, informatique - L.AS option accès santé
 - mathématiques économie
 - mathématiques renforcées et concours
 - mathématiques financières
- ◆ 35 **Rennes** Faculté de sciences économiques **S**
 - portail mathématiques et applications
 - science des données, statistique et économétrie
- ◆ 35 **Rennes** UFR sciences sociales **S**
 - science des données et ingénierie numérique (L2 et L3)

Licence mention science politique

- 29 **Brest** UCO Brest **S**
 - géopolitique et stratégie internationale
 - affaires publiques et communication politique
- ◆ 35 **Rennes** Faculté de droit et de science politique **S**
 - portail droit science politique
 - science politique
 - portail droit science politique

LICENCE PROFESSIONNELLE

Niveau : Bac+3

Licence pro activités juridiques : assistant juridique

- ◆ 35 **Rennes** Faculté de droit et de science politique **S A**

Licence pro activités juridiques : mandataire judiciaire à la protection des majeurs

- ◆ 35 **Rennes** Faculté de droit et de science politique **A**

Licence pro activités juridiques : métiers du droit privé

- ◆ 56 **Vannes** Faculté de droit science politique **S A**

Licence pro assurance, banque, finance : chargé de clientèle

- ◆ 29 **Brest** Université de Bretagne Occidentale **A**
- ◆ 56 **Vannes** IAE Bretagne Sud **A**

Licence pro assurance, banque, finance

- ◆ 35 **Rennes** Faculté de sciences économiques **S**
 - chargé de clientèle

Licence pro métiers de l'immobilier : gestion et administration de biens

- ◆ 22 **Saint-Brieuc** IUT Saint-Brieuc **S**
- ◆ 29 **Brest** Faculté de droit, économie, gestion et AES **S A**
- ▼ 35 **Bruz** Faculté des métiers - CCI d'Ille-et-Vilaine **A**
- ◆ 35 **Rennes** UFR sciences sociales **S**
 - gestion de l'habitat social

Licence pro métiers de l'immobilier : transaction et commercialisation de biens immobiliers

- ◆ 22 **Saint-Brieuc** IUT Saint-Brieuc **S**
- ▼ 35 **Bruz** Faculté des métiers - CCI d'Ille-et-Vilaine **A**

Licence pro métiers des administrations et collectivités territoriales

- ◆ 35 **Rennes** UFR sciences sociales **S**
 - métiers de l'administration territoriale

Licence pro métiers du notariat

- ◆ 35 **Rennes** Faculté de droit et de science politique **S**

DIPLÔME D'IEP

Diplôme de l'Institut d'études politiques de Rennes

Niveau : Bac+5

- ◆ 35 **Rennes** Sciences Po Rennes (IEP) **S A**

D'autres formations existent, notamment en apprentissage (certificats d'écoles, titres professionnels...).

Retrouvez l'ensemble des formations post-bac par domaine sur ideo.bretagne.bzh, rubrique « Formations ».



PORTAIT

Thibault, ingénieur
en maîtrise
des énergies

ideo.bretagne.bzh



- ◆ Établissement public
- Établissement privé sous contrat
- ❖ Établissement privé hors contrat
- ▲ Établissement privé reconnu
- Établissement consulaire (dépend d'une chambre de commerce et d'industrie ou d'une chambre de métiers)
- ▼ CFA (Centre de formation d'apprentis)
- A Apprentissage
- S Scolaire

FORMATION COMPLÉMENTAIRE

Niveau : Bac

CS technicien en énergies renouvelables option A : énergie électrique

- ▼ 22 Plérin Pôle formation UIMM Bretagne A

CS technicien en énergies renouvelables option B : énergie thermique

- ◆ 29 Pleyben Lycée des métiers du bâtiment A

BTS

Niveau : Bac+2

BTS bioanalyses en laboratoire de contrôle

- ◆ 56 Lanester Lycée Jean Macé S

BTS fluides-énergies-domotique option A génie climatique et fluide

- ◆ 22 Dinan Lycée la Fontaine des Eaux A
- ◆ 29 Brest Lycée Dupuy de Lôme SA
- ◆ 35 Rennes Lycée Pierre Mendès France S
- 56 Lorient Lycée Saint-Joseph S

BTS fluides-énergies-domotique option B froid et conditionnement d'air

- ◆ 22 Dinan Lycée la Fontaine des Eaux SA
- 56 Lorient Lycée Saint-Joseph SA

BTS fluides-énergies-domotique option C domotique et bâtiment communicants

- 22 Saint-Brieuc Lycée Sacré-Cœur S
- ◆ 29 Quimper Lycée Yves Thépôt SA
- ▼ 35 Montgermont CFA du bâtiment d'Ille-et-Vilaine A
- 56 Vannes Lycée Saint-Joseph S

BTS maintenance des systèmes option B : systèmes énergétiques et fluidiques

- ▼ 29 Brest Pôle formation UIMM Bretagne A
- ◆ 35 Rennes Lycée Pierre Mendès France A
- ▼ 35 Vitre Pôle formation UIMM Bretagne A
- ◆ 56 Pontivy Lycée du Blavet SA

BTS maintenance des systèmes option C : systèmes éoliens

- ◆ 22 Loudéac Lycée Fulgence Bienvenüe SA

BTS métiers de l'eau

- 22 Guingamp Lycée Notre-Dame SA

BTS métiers des services à l'environnement

- ▼ 35 Bruz Inhi - CFA de la Propreté A
- ❖ 35 Rennes École de la responsabilité environnementale A
- ◆ 56 Lanester Lycée Jean Macé S

BTSA

Niveau : Bac+2

BTSA développement et animation de projets territoriaux

- 22 Pabu Lycée rural du Restmeur A
- ◆ 22 Saint-Brieuc Lycée Jean Moulin S
- ◆ 29 Châteaulin Lycée de l'Aulne S
- 29 Lesneven MFR IREO A
- 35 Fougères Lycée J-B le Taillandier SA
- 56 Ploërmel Lycée agricole la Touche A

BTSA gestion et maîtrise de l'eau

- 29 Pont-l'Abbé Lycée Saint-Gabriel A
- ◆ 35 Le Rheu Lycée Théodore Monod SA

BTSA gestion et protection de la nature

- 22 La Roche-Jaudy Lycée Pommerit A
- 29 Morlaix Lycée de Susicinio S
- ◆ 35 Saint-Aubin-du-Cormier CFA La Lande de la rencontre A
- 56 Auray Lycée Kerplouz la Salle S

BTSA gestion forestière

- 22 Loudéac MFR Loudéac A
- 29 Lopérec Lycée agricole le Nivot SA

BUT

Niveau : Bac+3

BUT chimie

- ◆ 35 Rennes IUT Rennes SA
 - parcours analyse, contrôle-qualité, environnement

BUT génie biologique

- ◆ 29 Brest IUT de Brest S
 - parcours agronomie
 - parcours sciences de l'environnement et écotecnologies

BUT génie chimique-génie des procédés

- ◆ 56 Pontivy IUT de Lorient-Pontivy SA
 - parcours contrôle-qualité, environnement et sécurité des procédés

BUT génie civil-construction durable

- ◆ 35 Rennes IUT Rennes SA
 - parcours bureaux d'études conception
 - parcours réhabilitation et amélioration des performances environnementales des bâtiments

BUT génie électrique et informatique industrielle

- ◆ 29 Brest IUT de Brest SA
 - parcours électricité et maîtrise de l'énergie
- ◆ 35 Rennes IUT Rennes SA
 - parcours électricité et maîtrise de l'énergie



BUT hygiène-sécurité-environnement

- ◆ 56 **Lorient** IUT de Lorient-Pontivy **SA**
 - parcours science du danger et management des risques professionnels, technologiques et environnementaux

BUT métiers de la transition et de l'efficacité énergétiques

- ◆ 56 **Lorient** IUT de Lorient-Pontivy **SA**
 - parcours optimisation énergétique pour le bâtiment et l'industrie
 - parcours réalisation des installations énergétiques pour le bâtiment et l'industrie

LICENCE

Niveau : Bac+3

Licence mention géographie et aménagement

- ◆ 29 **Brest** Faculté des lettres et sciences humaines **S**
 - mer, environnement, tourisme, aménagement, littoral
- ◆ 29 **Brest** Faculté des sciences et techniques **S**
 - aménagement et urbanisme
- ◆ 35 **Rennes** UFR sciences sociales **S**
 - géographie
 - aménagement
 - environnement

Licence mention sciences de la transition écologique et sociétale

- ◆ 56 **Lorient** Faculté des sciences et sciences de l'ingénieur **S**
 - sciences écologie et société
 - énergie et environnement
 - matériaux et transition écologique

Licence mention sciences de la vie

- ◆ 29 **Brest** Faculté des sciences et techniques **S**
 - portail BCG - biologie, chimie, géologie
 - portail BCG - biologie, chimie, géologie - L.AS option accès santé
 - biologie cellulaire, moléculaire et physiologie
 - biologie cellulaire, moléculaire et physiologie - pluridisciplinaire
 - biologie des organismes et des populations - environnement
- ◆ 29 **Roscoff** Station biologique de Roscoff **S**
 - biologie - modélisation et analyses de données
- ◆ 35 **Rennes** Département biologie - mécanismes du vivant - Faculté des sciences **S**
 - portail biologie environnement chimie du vivant
 - portail biologie, environnement et chimie du vivant - L.AS option accès santé
 - biologie des organismes, écologie, éthologie, évolution
 - biologie moléculaire, cellulaire et physiologie
 - sciences de la vie et de la Terre - métiers de l'enseignement
 - section internationale
 - biologie-mathématique- intelligence artificielle (BioMIA)

Licence mention sciences de la vie et de la Terre

- 22 **Guingamp** UCO Bretagne Nord **S**
 - biologie des organismes, des populations et des écosystèmes
 - biologie moléculaire cellulaire et physiologie
- ◆ 56 **Lorient** Faculté des sciences et sciences de l'ingénieur **S**
 - biologie et bio-santé
 - biologie et biotechnologies
 - techniques d'analyses chimiques et biologiques
 - L.AS option accès santé
- ◆ 56 **Vannes** Faculté des sciences et sciences de l'ingénieur **SA**
 - biologie générale
 - biologie cellulaire et moléculaire
 - sciences de l'environnement
 - L.AS option accès santé

LICENCE PROFESSIONNELLE

Niveau : Bac+3

Licence pro bio-industries et biotechnologies

- ❖ 29 **Saint-Pol-de-Léon** Issfel **A**
- 22 **Guingamp** UCO Bretagne Nord **SA**
 - culture et procédés de transformation industriels des macro-algues
 - alimentation et conseil en nutrition santé
- ◆ 56 **Lorient** Faculté des sciences et sciences de l'ingénieur **SA**
 - techniques d'analyses chimiques et biologiques (licence pro en 3 ans ou 1 an)
- ◆ 56 **Vannes** Faculté des sciences et sciences de l'ingénieur **S**
 - développement des produits cosmétiques et de santé

Licence pro génie des procédés pour l'environnement

- ◆ 35 **Le Rheu** CFA CFPPA le Rheu **A**

Licence pro maintenance des systèmes industriels, de production et d'énergie

- ▼ 29 **Brest** Pôle formation UIMM Bretagne **A**
- ▼ 56 **Lorient** Pôle formation UIMM Bretagne **A**

CLASSES PRÉPAS ET ÉCOLES D'INGÉNIEURS

Retrouvez la liste des classes prépas et des écoles d'ingénieurs p. 62 et p. 64 de ce guide.

Licence pro métiers de l'électricité et de l'énergie

- ▼ 22 **Plérin** Pôle formation UIMM Bretagne **A**
- ◆ 29 **Brest** IUT de Brest **A**
- ▼ 29 **Brest** Pôle formation UIMM Bretagne **A**
- ▼ 35 **Bruz** Pôle formation UIMM Bretagne **A**
- ▼ 35 **Vitré** Pôle formation UIMM Bretagne **A**

Licence pro métiers de l'énergétique, de l'environnement et du génie climatique

- ◆ 35 **Rennes** IUT de Rennes **A**
 - chargé d'affaires en génie climatique
 - responsable technique d'installations de froid industriel (RTIF)

Licence pro métiers du BTP : performance énergétique et environnementale des bâtiments

- ◆ 29 **Brest** Faculté des sciences et techniques **SA**
- ◆ 56 **Lorient** Faculté des sciences et sciences de l'ingénieur **SA**
 - éco-matériaux et éco-construction

Licence pro qualité, hygiène, sécurité, santé, environnement

- ❖ 29 **Saint-Pol-de-Léon** Issfel **A**
- 35 **Redon** Lycée Issat **A**
- ◆ 35 **Rennes** IUT de Rennes **A**

AUTRES FORMATIONS

Bachelor en sciences et ingénierie - environnement et développement durable

- Niveau : Bac+3
- ▲ 35 **Bruz** Unilasalle - Campus de Rennes **S**





PORTRAIT

Adélaïde,
restaauratrice

ideo.bretagne.bzh



- ◆ Établissement public
- Établissement privé sous contrat
- ❖ Établissement privé hors contrat
- ▲ Établissement privé reconnu
- Établissement consulaire (dépend d'une chambre de commerce et d'industrie ou d'une chambre de métiers)
- ▼ CFA (Centre de formation d'apprentis)
- A Apprentissage
- S Scolaire

MISE À NIVEAU

Niveau : Bac

Classe de mise à niveau pour entrer en BTS management hôtellerie restauration

- 29 Quimper Lycée Le Paraclet S
- ◆ 35 Dinard Lycée hôtelier Yvon Bourges S

FORMATION COMPLÉMENTAIRE

Niveau : Bac

CS accueil-réception

- ▼ 29 Guipavas CCI Finistère - Campus des métiers A
- 29 Quimper Lycée Le Paraclet A
- ◆ 35 Dinard Lycée hôtelier Yvon Bourges S
- 35 la Guerche-de-Bretagne Lycée hôtelier Sainte-Thérèse S A
- 56 Pontivy Lycée Jeanne d'Arc Saint Ivy S

CS métiers du bar

- ◆ 35 Bruz Faculté des métiers - CCI d'Ille-et-Vilaine A
- ◆ 35 Dinard Lycée hôtelier Yvon Bourges S
- 35 Saint-Méen-le-Grand Lycée Notre-Dame A
- 56 Pontivy Lycée Jeanne d'Arc Saint Ivy S

CS organisateur de réceptions

- ◆ 35 Dinard Lycée hôtelier Yvon Bourges S
- 35 Saint-Méen-le-Grand Lycée Notre-Dame S A

CS sommellerie

- ▼ 29 Guipavas CCI Finistère - Campus des métiers A
- 29 Trégunc Lycée Saint-Marc S
- ◆ 35 Bruz Faculté des métiers - CCI d'Ille-et-Vilaine A
- ◆ 35 Dinard Lycée hôtelier Yvon Bourges S
- 35 Saint-Méen-le-Grand Lycée hôtelier Notre Dame S A
- ▼ 56 Vannes CFA Chambre de métiers et de l'artisanat du Morbihan A

FCIL cuisine de la mer

- 29 Trégunc Lycée Saint-Marc S

CAP EN 1 AN

CAP chocolaterie-confiserie

- 29 Concarneau Lycée Saint-Joseph S

CAP pâtissier

- ◆ 22 Saint-Quay-Portrieux Lycée hôtelier la Closerie S

BTS

Niveau : Bac+2

BTS management en hôtellerie - restauration option A : management d'unité de restauration

- ◆ 22 Saint-Quay-Portrieux Lycée hôtelier la Closerie S
- 29 Brest Lycée Fénélon A
- ❖ 29 Brest Pôle BTS alternance A
- 29 Quimper Lycée Le Paraclet S A
- ▼ 35 Bruz Faculté des métiers - CCI d'Ille-et-Vilaine A
- ❖ 35 Bruz Pôle BTS alternance A
- ◆ 35 Dinard Lycée hôtelier Yvon Bourges S A
- 35 la Guerche-de-Bretagne Lycée hôtelier Sainte-Thérèse A
- ◆ 35 Rennes Lycée Louis Guilloux S A
- ▼ 35 Saint-Malo Faculté des métiers - CCI d'Ille-et-Vilaine A
- ▼ 56 Vannes CFA Chambre de métiers et de l'artisanat du Morbihan A



BTS management en hôtellerie - restauration option B : management d'unité de production culinaire

- ◆ 22 **Saint-Quay-Portrieux** Lycée hôtelier la Closerie **S**
- 29 **Brest** Lycée Fénélon **A**
- ❖ 29 **Brest** Pôle BTS alternance **A**
- 29 **Quimper** Lycée Le Paraclet **SA**
- ❖ 35 **Bruz** Pôle BTS alternance **A**
- ◆ 35 **Dinard** Lycée hôtelier Yvon Bourges **SA**
- 35 **la Guerche-de-Bretagne** Lycée hôtelier Sainte-Thérèse **A**
- ◆ 35 **Rennes** Lycée Louis Guilloux **SA**
- ▼ 35 **Saint-Malo** Faculté des métiers - CCI d'Ille-et-Vilaine **A**
- ▼ 56 **Vannes** CFA Chambre de métiers et de l'artisanat du Morbihan **A**

BTS management en hôtellerie - restauration option C : management d'unité d'hébergement

- 22 **Lannion** Lycée Saint-Joseph - Bossuet **A**
- ❖ 29 **Brest** Pôle BTS alternance **A**
- 29 **Quimper** Lycée Le Paraclet **SA**
- ❖ 35 **Bruz** Pôle BTS alternance **A**
- ◆ 35 **Dinard** Lycée hôtelier Yvon Bourges **SA**
- 35 **la Guerche-de-Bretagne** Lycée hôtelier Sainte-Thérèse **A**
- ◆ 35 **Rennes** Lycée Louis Guilloux **A**

BTS tourisme

- 22 **Lannion** Lycée Saint-Joseph - Bossuet **SA**
- ◆ 22 **Saint-Brieuc** Lycée Ernest Renan **S**
- ❖ 29 **Brest** Aftec Ipac Bachelor Factory **A**
- 29 **Brest** Lycée Fénélon **SA**
- ❖ 29 **Brest** Escam **SA**
- ❖ 29 **Brest** Pôle BTS alternance **A**
- ◆ 29 **Pont-l'Abbé** Lycée Laënnec **S**
- ❖ 29 **Quimper** EFCG - Quimper business school **A**
- ❖ 35 **Bruz** Pôle BTS alternance **A**
- ❖ 35 **Rennes** Aftec **SA**
- ❖ 35 **Rennes** Win sport school **A**
- ❖ 35 **Rennes** Formatives - Igc - Cps **A**
- 35 **Rennes** Lycée Jeanne d'Arc **S**
- ❖ 35 **Rennes** Odicé **A**
- ❖ 35 **Rennes** Escam **A**
- ❖ 35 **Saint-Jacques-de-la-Lande** Esup group **SA**
- ▼ 35 **Saint-Malo** Faculté des métiers - CCI d'Ille-et-Vilaine **A**
- 35 **Saint-Malo** Lycée La Providence **S**
- ❖ 56 **Lorient** Escam **SA**
- ❖ 56 **Plescop** Aftec **SA**
- 56 **Pontivy** Lycée Jeanne d'Arc Saint Ivy **S**

BTSA

Niveau : Bac+2

BTSA développement et animation de projets territoriaux

- 22 **Pabu** Lycée rural du Restmeur **A**
- ◆ 22 **Saint-Brieuc** Lycée Jean Moulin **S**
- ◆ 29 **Châteaulin** Lycée de l'Aulne **S**
- 29 **Lesneven** MFR IREO **A**
- 35 **Fougères** Lycée J-B le Taillandier **SA**
- 56 **Ploërmel** Lycée agricole la Touche **A**

BUT

Niveau : Bac+3

BUT gestion administrative et commerciale des organisations

- ◆ 29 **Morlaix** IUT de Brest-Morlaix **S**
 - parcours management des activités culturelles, artistiques, sportives et de tourisme

LICENCE PROFESSIONNELLE

Niveau : Bac+3

Licence pro développement de projets de territoires

- ◆ 22 **Saint-Brieuc** UFR sciences sociales **S**
 - destinations touristiques, patrimoines et marketing territorial
- 35 **Saint-Malo** Lycée Saint-Malo la Providence **S**
 - destinations touristiques d'affaires et clientèles internationales

Licence pro métiers du tourisme : communication et valorisation des territoires

- 56 **Arradon** UCO Bretagne Sud **SA**

Licence pro métiers du tourisme et des loisirs

- ◆ 29 **Quimper** Pôle universitaire Pierre-Jakez Hélias **SA**
 - conception de produits touristiques et valorisation des territoires
 - hébergement et environnement touristiques

AUTRES FORMATIONS

Bachelor arts culinaires et entrepreneuriat

Niveau : Bac+3

- ▲ 35 **Rennes** École Ferrandi **S**

Bachelor management hôtelier et restauration

Niveau : Bac+3

- ▲ 35 **Rennes** École Ferrandi **SA**

RENSEIGNEZ-VOUS SUR LES COÛTS ET LA QUALITÉ DES FORMATIONS

Pensez à bien vous renseigner sur la qualité de la formation que vous envisagez de suivre. Le diplôme préparé est-il reconnu ou visé par l'État ? La certification délivrée est-elle inscrite au RNCP (le Répertoire national des certifications professionnelles) ? Quel est le statut de l'établissement qui propose la formation ? A-t-il signé un contrat avec l'État ?

Attention également aux coûts de scolarité qui peuvent être élevés dans certains établissements et ne garantissent en rien la qualité des formations proposées. Plus d'infos p.12 sur les différents statuts des établissements et des diplômes.





- ◆ Établissement public
- Établissement privé sous contrat
- ❖ Établissement privé hors contrat
- ▲ Établissement privé reconnu
- Établissement consulaire (dépend d'une chambre de commerce et d'industrie ou d'une chambre de métiers)
- ▼ CFA (Centre de formation d'apprentis)
- A Apprentissage
- S Scolaire

MISE À NIVEAU

Niveau : Bac

Classe de mise à niveau pour entrer en BTS maritime maintenance des systèmes électro-navals

◆ 22 Paimpol Lycée maritime Pierre Loti S

FORMATION COMPLÉMENTAIRE

Niveau : Bac

CS aéronautique option avions à moteurs à turbines

◆ 29 Morlaix Lycée Tristan Corbière SA

CS aéronautique option hélicoptères à moteurs à turbines

◆ 29 Morlaix Lycée Tristan Corbière SA

CS maintenance des installations oléohydrauliques et pneumatiques

■ 22 Saint-Brieuc Lycée Sacré-Cœur S

◆ 35 Rennes Lycée Jean Jaurès S

CS maquettes et prototypes

◆ 56 Questembert Lycée Marcelin Berthelot SA

CS mécatronique navale

◆ 29 Brest Lycée Vauban S

◆ 29 Brest Lycée Dupuy de Lôme A

CS pilotage de machines agricoles et travaux mécanisés à haute technicité

■ 35 Montauban-de-Bretagne

MFR CFA Montauban-de-Bretagne A

■ 56 Gourin Lycée Saint-Yves A

CS production et réparation de produits électroniques

■ 35 Vitré Lycée Jeanne d'Arc S

CS technicien en énergies renouvelables option A : énergie électrique

▼ 22 Plérin Pôle formation UIMM Bretagne A

CS technicien en soudage

◆ 22 Guingamp Lycée Jules Verne SA

▼ 22 Plérin Pôle formation UIMM Bretagne A

▼ 29 Brest Pôle formation UIMM Bretagne A

▼ 29 Ergué-Gabéric Pôle formation UIMM Bretagne A

▼ 35 Bruz Pôle formation UIMM Bretagne A

▼ 35 Vitré Pôle formation UIMM Bretagne A

◆ 56 Étel Lycée Émile James SA

▼ 56 Lorient Pôle Formation UIMM Bretagne A

CS technicien en tuyauterie

▼ 29 Brest Pôle formation UIMM Bretagne A

▼ 35 Bruz Pôle formation UIMM Bretagne A

◆ 56 Lorient Lycée Jean Baptiste Colbert A

▼ 56 Lorient Pôle formation UIMM Bretagne A

FCIL électro-mobilité, technologie et environnement du cycle

◆ 29 Quimperlé Lycée Roz Glas S

FCIL fabrication et traitement de structures métalliques industrielles

■ 35 Redon Lycée Marcel Callo S

FCIL horloger spécialisation montres à complication

◆ 35 Rennes Lycée Jean Jaurès S

FCIL maintenance des équipements audiovisuels et électroménagers

■ 56 Vannes Lycée Saint-Joseph S

FCIL préparation moteurs option mécanique de compétition

■ 35 Redon Lycée Marcel Callo S

FCIL technicien motoriste option mécanique in bord

◆ 56 Étel Lycée Émile James S

CAP EN 1 AN

CAP peintre automobile

◆ 35 Tinténiac Lycée Bel Air S

BTS

Niveau : Bac+2

BTS aéronautique

◆ 29 Morlaix Lycée Tristan Corbière SA

BTS architectures en métal : conception et réalisation

◆ 29 Quimper Lycée Yves Thépôt SA

▼ 56 Lorient Pôle formation UIMM Bretagne A

BTS assistance technique d'ingénieur

● 35 Redon GIP Campus Esprit Industries A

◆ 35 Rennes Lycée Bréguigny S

■ 56 Vannes Lycée Saint-Joseph S

BTS bioanalyses en laboratoire de contrôle

◆ 56 Lanester Lycée Jean Macé S

BTS bioqualité**(2^e année en apprentissage)**

- ◆ 29 Quimper Lycée Jean Chaptal **SA**

BTS conception des processus de réalisation de produits option A : production unitaire

- ◆ 56 Questembert Lycée Marcelin Berthelot **SA**

BTS conception des processus de réalisation de produits option B : production sérielle

- ◆ 22 Saint-Brieuc Lycée Chaptal **A**
- ▼ 29 Brest Pôle formation UIMM Bretagne **A**
- 29 Quimper Lycée le Likès **SA**
- 35 Redon Lycée Marcel Callo **A**
- ◆ 35 Rennes Lycée Joliot Curie **S**

BTS conception des produits industriels

- ◆ 22 Saint-Brieuc Lycée Chaptal **S**
- ▼ 29 Brest Pôle formation UIMM Bretagne **A**
- ◆ 29 Morlaix Lycée Tristan Corbière **S**
- 35 Cesson-Sevigné Lycée Frédéric Ozanam **S**
- 35 Redon Lycée Marcel Callo **A**
- ◆ 56 Lorient Lycée Jean Baptiste Colbert **S**

BTS conception et industrialisation en construction navale

- ▼ 56 Lorient Pôle formation UIMM Bretagne **A**

BTS conception et industrialisation en microtechniques

- ◆ 29 Morlaix Lycée Tristan Corbière **S**

BTS conception et réalisation de systèmes automatiques

- ▼ 22 Plérin Pôle formation UIMM Bretagne **A**
- 22 Saint-Brieuc Lycée Sacré-Coeur **S**
- ◆ 29 Brest Lycée Vauban **SA**
- ▼ 29 Ergué-Gabéric Pôle formation UIMM Bretagne **A**
- 29 Landerneau Lycée Saint-Joseph **SA**
- ◆ 35 Rennes Lycée Joliot Curie **S**
- ◆ 56 Lorient Lycée Jean Baptiste Colbert **SA**

BTS conception et réalisation en chaudronnerie industrielle

- ◆ 29 Brest Lycée Vauban **SA**
- ▼ 29 Brest Pôle formation UIMM Bretagne **A**
- ▼ 35 Bruz Pôle formation UIMM Bretagne **A**
- ▼ 56 Lorient Pôle formation UIMM Bretagne **A**

BTS cybersécurité, informatique et réseaux, électronique option A informatique et réseaux

- ◆ 22 Lannion Lycée Félix le Dantec **S**
- 22 Saint-Brieuc Lycée Sacré-Coeur la Salle **A**
- ◆ 29 Brest Lycée Vauban **SA**
- ❖ 29 Brest Pôle BTS alternance **SA**
- 29 Brest Lycée la Croix Rouge la Salle **SA**
- ❖ 35 Bruz Pôle BTS alternance **A**
- ◆ 35 Rennes Lycée Bréquigny **S**
- ❖ 35 Rennes Aftex **A**
- ❖ 35 Rennes Campus educative Rennes **A**
- ❖ 35 Rennes Rennes Ynov Campus **SA**
- ◆ 35 Saint-Malo Lycée Maupertuis **S**
- ◆ 56 Guer Lycée Brocéliande **S**
- 56 Lorient Lycée Saint-Joseph **S**
- ◆ 56 Vannes Lycée Alain René Lesage **S**

BTS cybersécurité, informatique et réseaux, électronique option B électronique et réseaux

- ◆ 22 Saint-Brieuc Lycée Chaptal **S**
- ◆ 29 Brest Lycée Vauban **S**
- 29 Brest Lycée la Croix Rouge la Salle **SA**
- ◆ 35 Rennes Lycée Bréquigny **S**
- 35 Vitré Lycée Jeanne d'Arc **SA**
- ◆ 56 Vannes Lycée Alain René Lesage **S**

BTS développement et réalisation bois

- 22 Saint-Brieuc Lycée Sacré-Coeur la Salle **A**
- ◆ 29 Landerneau Lycée de l'Élorn **SA**
- ◆ 35 Vitré Lycée la Champagne **SA**
- ◆ 56 Port-Louis Lycée Julien Crozet **A**
- ▼ 56 Vannes Bâtiment CFA du Morbihan **A**

BTS électrotechnique

- ◆ 22 Lannion Lycée Félix le Dantec **SA**
- ▼ 22 Plérin Pôle formation UIMM Bretagne **A**
- ◆ 29 Brest Lycée Vauban **SA**
- ▼ 29 Brest Pôle formation UIMM Bretagne **A**
- 29 Quimper Lycée le Likès **SA**
- ▼ 35 Bruz Pôle formation UIMM Bretagne **A**
- 35 Cesson-Sevigné Lycée Frédéric Ozanam **SA**
- 35 Redon Lycée Marcel Callo **SA**
- ◆ 35 Rennes Lycée Joliot Curie **S**
- ◆ 35 Rennes Lycée Coëtlogon **A**
- ◆ 35 Saint-Malo Lycée Maupertuis **S**
- ▼ 35 Vitré Pôle formation UIMM Bretagne **A**
- ◆ 56 Lorient Lycée Jean Baptiste Colbert **SA**
- ▼ 56 Lorient Pôle formation UIMM Bretagne **A**
- 56 Vannes Lycée Saint-Joseph **S**

BTS euroPlastics et composites option CO : conception outillage

- ◆ 56 Questembert Lycée Marcelin Berthelot **S**

BTS euroPlastics et composites option POP : pilotage et optimisation de la production

- ◆ 56 Questembert Lycée Marcelin Berthelot **SA**

BTS fluides-énergies-domotique option B froid et conditionnement d'air

- ◆ 22 Dinan Lycée la Fontaine des Eaux **SA**
- 56 Lorient Lycée Saint-Joseph **SA**

BTS fluides-énergies-domotique option C domotique et bâtiment communicants

- 22 Saint-Brieuc Lycée Sacré-Coeur **S**
- ◆ 29 Quimper Lycée Yves Thépot **SA**
- ▼ 35 Montgermont CFA du bâtiment **A**
- 56 Vannes Lycée Saint-Joseph **S**

BTS maintenance des matériels de construction et de manutention

- ▼ 35 Louvigné-du-Désert Unicem **A**

BTS maintenance des systèmes option A : systèmes de production

- ◆ 22 Lamballe Lycée Henri Avril **A**
- ◆ 22 Loudéac Lycée Fulgence Bienvenüe **SA**
- ▼ 22 Plérin Pôle formation UIMM Bretagne **A**
- ▼ 29 Brest Pôle formation UIMM Bretagne **A**

L'offre de formation en apprentissage évolue régulièrement, renseignez-vous auprès des établissements.

- 29 Brest Lycée La Croix Rouge la Salle **SA**
- ▼ 29 Ergué-Gabéric Pôle formation UIMM Bretagne **A**
- ◆ 29 Quimper Lycée Yves Thépot **SA**
- ▼ 35 Bruz Pôle formation UIMM Bretagne **A**
- 35 Cesson-Sevigné Lycée Frédéric Ozanam **A**
- ◆ 35 Fougères Lycée Jean Guéhenno **SA**
- ▼ 35 Javené Faculté des métiers - CCI d'Ille-et-Vilaine **A**
- 35 Montauban-de-Bretagne Lycée la Providence **A**
- 35 Redon Lycée Marcel Callo **SA**
- ▼ 35 Vitré Pôle formation UIMM Bretagne **A**
- 56 Plœrmel Lycée la Mennais **A**
- ▼ 56 Lorient Pôle formation UIMM Bretagne **A**
- 56 Vannes Lycée Saint-Joseph **S**

BTS maintenance des systèmes option B : systèmes énergétiques et fluidiques

- ▼ 29 Brest Pôle formation UIMM Bretagne **A**
- ◆ 35 Rennes Lycée Pierre Mendès France **A**
- ▼ 35 Vitré Pôle formation UIMM Bretagne **A**
- ◆ 56 Pontivy Lycée du Blavet **SA**

BTS maintenance des systèmes option C : systèmes éoliens

- ◆ 22 Loudéac Lycée Fulgence Bienvenüe **SA**

BTS maintenance des systèmes option D : systèmes ascenseurs et élévateurs

- ◆ 56 Hennebont Lycée Emile Zola **SA**

BTS maritime maintenance des systèmes électro-navals

- ◆ 35 Saint-Malo Lycée public maritime Florence Arthaud **S**

BTS maintenance des véhicules option A : voitures particulières

- ▼ 22 Ploufragan CFA Chambre de métiers et de l'artisanat des Côtes d'Armor **A**
- ▼ 35 Bruz Chambre de métiers et de l'artisanat d'Ille-et-Vilaine **A**
- 35 Cesson-Sevigné Lycée Frédéric Ozanam **SA**
- 35 Redon Lycée Marcel Callo **A**
- ◆ 56 Lorient Lycée Jean Baptiste Colbert **SA**
- ▼ 56 Vannes CFA Chambre de métiers et de l'artisanat du Morbihan **A**

BTS maintenance des véhicules option B : véhicules de transport routier

- ▼ 22 Auceleuc CFA Chambre de métiers et de l'artisanat des Côtes d'Armor **A**

BTS maintenance des véhicules option C : motocycles

- ◆ 22 Loudéac Lycée Fulgence Bienvenüe **A**

BTS mécatronique navale

- ◆ 22 Paimpol Lycée maritime Pierre Loti **S**

BTS métiers de l'esthétique, de la cosmétique et de la parfumerie option C cosmétologie

- 22 Guingamp Lycée Notre-Dame **S**



BTS métiers de la mode - chaussure et maroquinerie

- ◆ 35 Fougères Lycée Jean Guéhenno **SA**

BTS métiers de la mode - vêtements

- ◆ 29 Brest Lycée Jules Lesven **S**

BTS motorisations toutes énergies

- ◆ 29 Brest Lycée Vauban **SA**

BTS photonique : technologies et sciences de la lumière

- ◆ 22 Lannion Lycée Félix le Dantec **SA**

BTS techniques et services en matériels agricoles

- 35 Montauban-de-Bretagne MFR CFA Montauban-de-Bretagne **A**

BTSA

Niveau : Bac+2

BTSA analyses biologiques, biotechnologiques, agricoles et environnementales

- 35 Redon Lycée Issat **SA**
- ◆ 56 Pontivy Lycée le Gros Chêne **S**

BTSA génie des équipements agricoles

- 22 Loudéac MFR - CFA Loudéac **SA**
- 35 Redon Lycée Issat **A**
- 56 Gourin Lycée Saint-Yves **A**

BTSA qualité, alimentation, innovation et maîtrise sanitaire option aliments et processus technologiques

- 22 La Roche-Jaudy Lycée Pommerit **S**
- 35 Rennes Lycée Saint-Exupéry **SA**
- ◆ 56 Pontivy Lycée le Gros Chêne **S**

BUT

Niveau : Bac+3

BUT chimie

- ◆ 35 Rennes IUT Rennes **SA**
 - parcours analyse, contrôle-qualité, environnement
 - parcours chimie industrielle

BUT génie biologique

- ◆ 22 Saint-Brieuc IUT Saint-Brieuc **SA**
 - parcours sciences de l'aliment et biotechnologie
- ◆ 29 Quimper IUT de Quimper **SA**
 - parcours sciences de l'aliment et biotechnologie

BUT génie chimique-génie des procédés

- ◆ 56 Pontivy IUT de Lorient-Pontivy **SA**
 - parcours conception des procédés et innovation technologique
 - parcours contrôle-qualité, environnement et sécurité des procédés

BUT génie électrique et informatique industrielle

- ◆ 29 Brest IUT de Brest **SA**
 - parcours automatisme et informatique industrielle (scolaire)
 - parcours électricité et maîtrise de l'énergie (scolaire, apprentissage)
 - parcours électronique et systèmes embarqués (scolaire, apprentissage)
- ◆ 35 Rennes IUT Rennes **SA**
 - parcours automatisme et informatique industrielle
 - parcours électricité et maîtrise de l'énergie
 - parcours électronique et systèmes embarqués

BUT génie industriel et maintenance

- ◆ 35 Saint-Malo IUT Saint-Malo **SA**
 - parcours ingénierie des systèmes pluritechniques (scolaire)
 - parcours management, méthodes, maintenance innovante (scolaire, apprentissage)
- ◆ 56 Lorient IUT de Lorient-Pontivy **SA**
 - parcours ingénierie des systèmes pluritechniques
 - parcours management, méthodes, maintenance innovante

BUT génie mécanique et productique

- ◆ 29 Brest IUT de Brest **SA**
 - parcours conception et production durables
 - parcours innovation pour l'industrie
 - parcours simulation numérique et réalité virtuelle
- ◆ 35 Rennes IUT Rennes **SA**
 - parcours conception et production durables
 - parcours simulation numérique et réalité virtuelle

BUT hygiène-sécurité-environnement

- ◆ 56 Lorient IUT de Lorient-Pontivy **SA**
 - parcours science du danger et management des risques professionnels, technologiques et environnementaux

BUT mesures physiques

- ◆ 22 Lannion IUT Lannion **SA**
 - parcours matériaux et contrôles physico-chimiques
 - parcours techniques d'instrumentation

BUT métiers de la transition et de l'efficacité énergétiques

- ◆ 56 Lorient IUT de Lorient-Pontivy **SA**
 - parcours optimisation énergétique pour le bâtiment et l'industrie
 - parcours réalisation des installations énergétiques pour le bâtiment et l'industrie

BUT qualité, logistique industrielle et organisation

- ◆ 56 Lorient IUT de Lorient-Pontivy **SA**
 - parcours management de la production
 - parcours management de la transformation digitale

BUT science et génie des matériaux

- ◆ 22 Saint-Brieuc IUT Saint-Brieuc **SA**
 - parcours métiers de l'ingénierie des matériaux et des produits
 - parcours métiers de la caractérisation et de l'expertise des matériaux et des produits

LICENCE

Niveau : Bac+3

Licence mention chimie

- ◆ 35 Rennes UFR mathématiques **S**
 - portail physique, chimie, sciences de la terre et mécanique
- portail physique, chimie, sciences de la terre et mécanique - L.AS option accès santé
- portail biologie environnement chimie du vivant
- portail biologie, environnement et chimie du vivant - L.AS option accès santé
- chimie
- défi

Licence mention électronique, énergie électrique, automatique

- ◆ 35 Rennes ISTIC Rennes **S**
 - portail Informatique, sciences et technologies du numérique
 - portail informatique, sciences et technologies du numérique - L.AS option accès santé
 - électronique
 - ingénierie des systèmes complexes
- ▼ 35 Vitré Pôle formation UIMM Bretagne **A**

Licence mention mécanique

- ◆ 56 Lorient Faculté des sciences et sciences de l'ingénieur **S**
 - portail génie civil - mécanique
 - mécanique

RENSEIGNEZ-VOUS SUR LES COÛTS ET LA QUALITÉ DES FORMATIONS

Pensez à bien vous renseigner sur la qualité de la formation que vous envisagez de suivre. Le diplôme préparé est-il reconnu ou visé par l'État ? La certification délivrée est-elle inscrite au RNCP (le Répertoire national des certifications professionnelles) ? Quel est le statut de l'établissement qui propose la formation ? A-t-il signé un contrat avec l'État ?

Attention également aux coûts de scolarité qui peuvent être élevés dans certains établissements et ne garantissent en rien la qualité des formations proposées. Plus d'infos p.12 sur les différents statuts des établissements et des diplômes. sur les différents statuts des établissements et des diplômes.



- ◆ Établissement public
- Établissement privé sous contrat
- ❖ Établissement privé hors contrat
- ▲ Établissement privé reconnu
- Établissement consulaire (dépend d'une chambre de commerce et d'industrie ou d'une chambre de métiers)
- ▼ CFA (Centre de formation d'apprentis)
- A Apprentissage
- S Scolaire

Licence mention sciences de la transition écologique et sociétale

- ◆ 56 **Lorient** Faculté des sciences et sciences de l'ingénieur **S**
 - sciences écologie et société
 - sciences écologie et société option professorat des écoles
 - énergie et environnement
 - matériaux et transition écologique

Licence mention sciences et technologies

- 22 **Guingamp** UCO Bretagne Nord **S**
 - ingénierie des produits et process - alimentation santé
 - ingénierie des produits et process - cosmétique

Licence sciences des systèmes communicants

- ◆ 56 **Lorient** Faculté des sciences et sciences de l'ingénieur **S**
 - systèmes numériques, informatique embarquée et objets connectés
 - L.AS option accès santé

Licence mention sciences pour l'ingénieur

- ◆ 29 **Brest** Faculté des sciences et techniques **S**
 - portail ISI - informatique et sciences pour l'ingénieur en électronique, signal, télécommunications, réseaux, génie mécanique, image et son
 - portail ISI - informatique et sciences pour l'ingénieur en électronique, signal, télécommunications, réseaux, génie mécanique, image et son - L.AS option accès santé
 - image et son
 - génie mécanique
 - électronique, signal, télécommunications, réseaux
- ◆ 35 **Rennes** UFR mathématiques **S**
 - portail physique, chimie, sciences de la terre et mécanique
 - portail physique, chimie, sciences de la terre et mécanique - L.AS option accès santé
 - conception
 - ingénierie des systèmes complexes

LICENCE PROFESSIONNELLE

Niveau : Bac+3

Licence pro bio-industries et biotechnologies

- ❖ 29 **Saint-Pol-de-Léon** Isffel **A**
- 22 **Guingamp** UCO Bretagne Nord **S A**
 - culture et procédés de transformation industriels des macro-algues
 - alimentation et conseil en nutrition santé

- ◆ 56 **Lorient** Faculté des sciences et sciences de l'ingénieur **S A**

- techniques d'analyses chimiques et biologiques (licence pro en 3 ans ou 1 an)

- ◆ 56 **Vannes** Faculté des sciences et sciences de l'ingénieur **S**

- développement des produits cosmétiques et de santé

Licence pro commercialisation des produits alimentaires

- ◆ 22 **Saint-Brieuc** IUT de Saint-Brieuc **A**
 - marketing, Communication, Vente
- ◆ 35 **Rennes** UFR sciences de la vie et de l'environnement - Facultés des sciences **S A**
 - développement et recherche en art culinaire industrialisé (DRACI)

Licence pro maintenance des systèmes industriels, de production et d'énergie

- ▼ 29 **Brest** Pôle formation UIMM Bretagne **A**
- ▼ 56 **Lorient** Pôle formation UIMM Bretagne **A**

Licence pro maintenance et technologie : technologie médicale et biomédicale

- ◆ 56 **Lorient** IUT de Lorient-Pontivy **S A**
 - instrumentation et maintenance biomédicales

CLASSES PRÉPAS ET ÉCOLES D'INGÉNIEURS

Retrouvez la liste des classes prépas et des écoles d'ingénieurs p. 62 et p. 64 de ce guide.



Licence pro métiers de l'électricité et de l'énergie

- ▼ 22 Plérin Pôle formation UIMM Bretagne A
- ◆ 29 Brest IUT de Brest A
- ▼ 29 Brest Pôle formation UIMM Bretagne A
- ▼ 35 Bruz Pôle formation UIMM Bretagne A
- ▼ 35 Vitré Pôle formation UIMM Bretagne A

Licence pro métiers de l'électronique : communication, systèmes embarqués

- ◆ 29 Brest Faculté des sciences et techniques SA
- ◆ 35 Rennes Lycée Bréquigny S
 - systèmes embarqués pour les transports et l'automobile
- 56 Lorient Lycée Saint-Joseph A

Licence pro métiers de l'énergétique, de l'environnement et du génie climatique

- ◆ 35 Rennes IUT de Rennes A
 - chargé d'affaires en génie climatique
 - responsable technique d'installations de froid industriel (RTIF)

Licence pro métiers de l'industrie : conception de produits industriels

- ◆ 29 Brest IUT de Brest A
- ▼ 56 Lorient Pôle formation UIMM Bretagne A

Licence pro métiers de l'industrie : conception et amélioration de processus et procédés industriels

- ▼ 29 Brest Pôle formation UIMM Bretagne A
- ▼ 35 Bruz Pôle formation UIMM Bretagne A
- ▼ 56 Lorient Pôle formation UIMM Bretagne A

Licence pro métiers de l'industrie : gestion de la production industrielle

- ▼ 56 Lorient Pôle formation UIMM Bretagne A

Licence pro métiers de l'industrie : industrie aéronautique

- ◆ 29 Brest IUT de Brest A

Licence pro métiers de l'industrie : industrie navale et maritime

- ◆ 29 Brest IUT de Brest A
- ◆ 56 Lorient IUT Lorient A

Licence pro métiers de l'industrie : mécatronique, robotique

- ▼ 29 Ergué-Gabéric Pôle formation UIMM Bretagne A
- ◆ 35 Rennes IUT de Rennes A
 - production et assemblage des systèmes électroniques (PASTEL)
 - ingénierie des systèmes automatisés et robotique (ISAR)

Licence pro métiers de l'industrie : métallurgie, mise en forme des matériaux et soudage

- ◆ 29 Brest IUT de Brest A

Licence pro qualité, hygiène, sécurité, santé, environnement

- ❖ 29 Saint-Pol-de-Léon Isffel A
- 35 Redon Lycée Issat A
- ◆ 35 Rennes IUT de Rennes A

AUTRES FORMATIONS

Diplôme d'expert en automobile (post BTS)

- Niveau : Bac+2
- ◆ 56 Lorient Lycée Jean Baptiste Colbert S

Bachelor en sciences et ingénierie - environnement et développement durable

- Niveau : Bac+3
- ▲ 35 Bruz Unilasalle - Campus de Rennes S

Technicien expert après-vente véhicules utilitaires et industriels

- Niveau : Bac+2
- ▼ 22 Auceleuc CFA Chambre de métiers et de l'artisanat des Côtes d'Armor A

Technicien expert après-vente automobile

- Niveau : Bac+2
- ▼ 22 Ploufragan CFA Chambre de métiers et de l'artisanat des Côtes d'Armor A
- ▼ 29 Guipavas CCI Finistère - Campus des métiers A
- ▼ 35 Bruz Chambre de métiers et de l'artisanat d'Ille-et-Vilaine A

D'autres formations existent, notamment en apprentissage (certificats d'écoles, titres professionnels...).

Retrouvez l'ensemble des formations post-bac par domaine sur ideo.bretagne.bzh, rubrique « Formations ».



FOCUS SUR
l'agroalimentaire
en Bretagne

ideo.bretagne.bzh



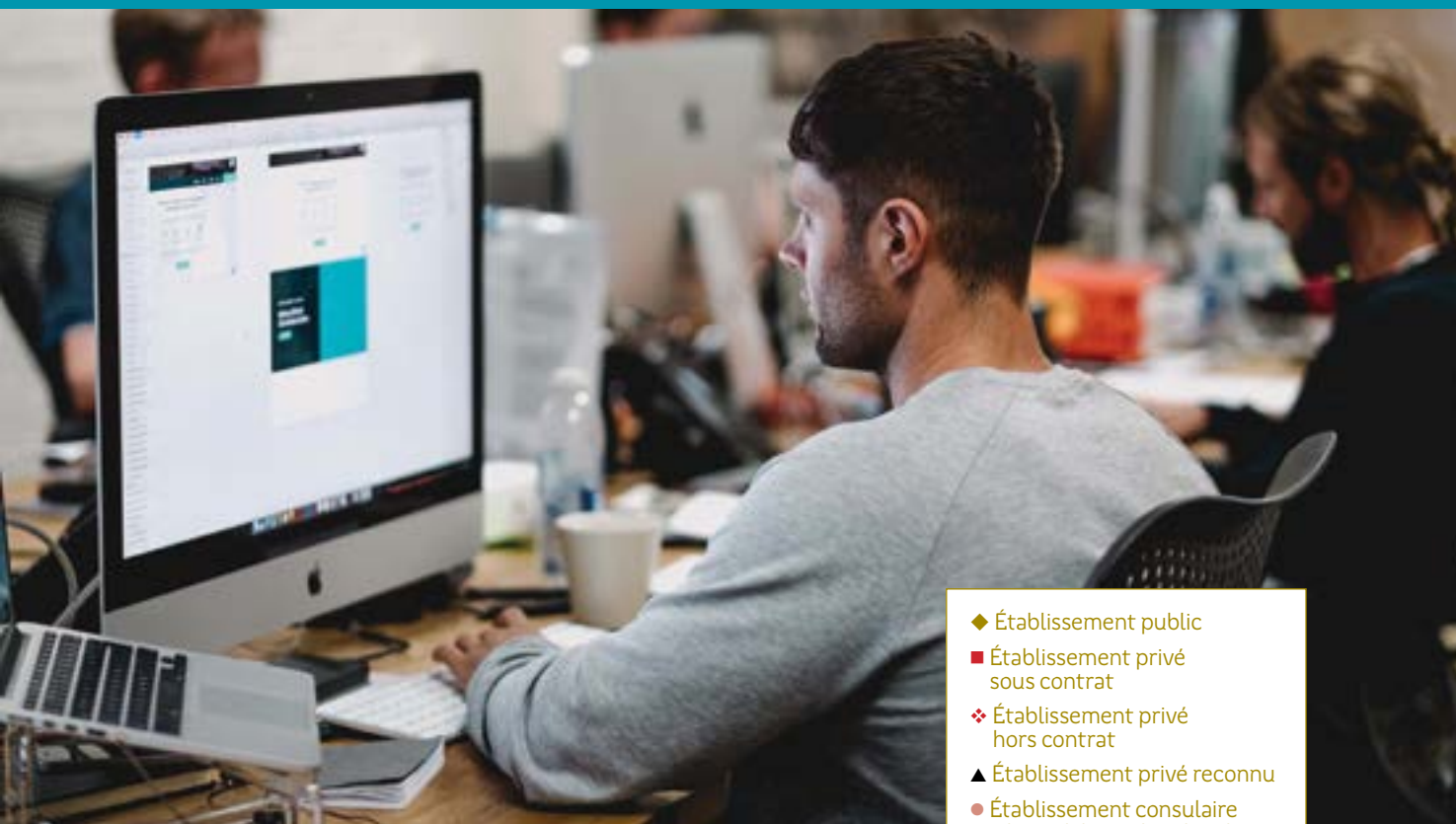

DIPLÔME UNIVERSITAIRE

DU assistant des bibliothèques et de documentation

Niveau : Bac+1

- ◆ 35 Rennes UFR arts, lettres, communication S

DEUST (DIPLÔME D'ÉTUDES UNIVERSITAIRES SCIENTIFIQUES ET TECHNIQUES)

Niveau : Bac+2

DEUST métiers des bibliothèques et de la documentation

- ◆ 35 Rennes UFR arts, lettres, communication S

DEUST sciences, technologies, santé spécialité technicien des médias interactifs et communicants

- ◆ 29 Brest Faculté des sciences et techniques SA

BTS

Niveau : Bac+2

BTS communication

- 22 Dinan Lycée Cordeliers - Notre-Dame de la Victoire S
- ◆ 22 Plérin Aformance A
- ◆ 22 Saint-Brieuc ITC - Hop'formation A
- ◆ 29 Brest Aftec Ipac Bachelor Factory A
- 29 Brest Lycée Javouhey S
- ◆ 29 Brest Escam SA
- ◆ 29 Brest Pôle BTS alternance A
- ◆ 29 Châteaulin Lycée Jean Moulin S
- ◆ 29 Gouesnou Groupe ITC Formation - Hop A
- ◆ 29 Quimper Skilzh A
- ◆ 35 Bruz Pôle BTS alternance A
- ◆ 35 Cesson-Sévigné Escot Groupe - Efp A
- ◆ 35 Cesson-Sévigné Ecofac business school SA
- ◆ 35 Cesson-Sévigné Totem Initial SA

- ◆ 35 Rennes IRSS Sport A
- ◆ 35 Rennes Aftec SA
- ◆ 35 Rennes Formatives - Igc - Cps A
- ◆ 35 Rennes Campus educative Rennes A
- ◆ 35 Rennes Isme Rennes SA
- ◆ 35 Rennes Esarc Rennes A
- 35 Rennes Lycée Jeanne d'Arc S
- ◆ 35 Rennes Médiatica A
- ◆ 35 Rennes Escam A
- ◆ 35 Saint-Jacques-de-la-Lande Esup group SA
- ◆ 35 Saint-Malo ITC Saint-Malo A
- ◆ 35 Vitre Lycée Bertrand d'Argentré SA
- ◆ 56 Lorient Pijer Lorient A
- ◆ 56 Lorient Escam SA
- ◆ 56 Plescop Aftec Vannes SA
- 56 Ploemeur Lycée Notre-Dame de la Paix S
- ◆ 56 Vannes Isme Vannes SA

BTS études de réalisation d'un projet de communication option A : études de réalisation de produits plurimedia

- ◆ 35 Rennes Lycée Coëtlogon S
- ◆ 35 Rennes Campus educative Rennes A
- 35 Saint-Malo CFA la Providence A

BTS études de réalisation d'un projet de communication option B : études de réalisation de produits imprimés

- ◆ 35 Rennes Lycée Coëtlogon S

BTS métiers de l'audiovisuel option gestion de la production

- ◆ 29 Douarnenez Lycée Jean-Marie le Bris S
- 29 Lesneven Lycée Saint-François Notre-Dame A
- ◆ 35 Rennes Aftec S
- ◆ 56 Plescop Aftec S

◆ Établissement public

■ Établissement privé sous contrat

◆ Établissement privé hors contrat

▲ Établissement privé reconnu

● Établissement consulaire (dépend d'une chambre de commerce et d'industrie ou d'une chambre de métiers)

▼ CFA (Centre de formation d'apprentis)

A Apprentissage

S Scolaire

BTS métiers de l'audiovisuel option métiers de l'image

- ◆ 29 Brest Pôle BTS alternance A
- 29 Lesneven Lycée Saint-François Notre-Dame A
- ◆ 35 Bruz Pôle BTS alternance A
- ◆ 35 Rennes Aftec S
- ◆ 35 Rennes Studio M. A
- ◆ 56 Plescop Aftec S

BTS métiers de l'audiovisuel option métiers du montage et de la postproduction

- ◆ 29 Brest Pôle BTS alternance A
- ◆ 29 Douarnenez Lycée Jean-Marie le Bris S
- 29 Lesneven Lycée Saint-François Notre-Dame A
- ◆ 35 Bruz Pôle BTS alternance A
- ◆ 35 Rennes Aftec S
- ◆ 35 Rennes Studio M. A
- ◆ 56 Plescop Aftec Vannes S

BTS métiers de l'audiovisuel option métiers du son

- ◆ 29 Brest Pôle BTS alternance A
- 29 Lesneven Lycée Saint-François Notre-Dame A
- ◆ 35 Bruz Pôle BTS alternance A
- ◆ 35 Rennes Aftec S
- ◆ 35 Rennes Studio M. A
- ◆ 56 Plescop Aftec Vannes S



D'autres formations existent, notamment en apprentissage (certificats d'écoles, titres professionnels...).

Retrouvez l'ensemble des formations post-bac par domaine sur ideo.bretagne.bzh, rubrique « Formations ».

DNA (DIPLÔME NATIONAL D'ART)

Niveau : Bac+3

DNA option communication

◆ 35 Rennes École européenne supérieure d'art de Bretagne **S**

◆ 56 Lorient École européenne supérieure d'art de Bretagne **S**

DN MADE (DIPLÔME NATIONAL DES MÉTIERS D'ART ET DU DESIGN)

Niveau : Bac+3

DN MADE mention événement

■ 29 Quimper Lycée Le Paraclet **S**

DN MADE mention graphisme

◆ 22 Tréguier Lycée Joseph Savina **S**

■ 29 Quimper Lycée Le Paraclet **S**

◆ 35 Rennes Lycée Bréquigny **S**

DN MADE mention numérique

■ 29 Quimper Lycée Le Paraclet **S**

BUT

Niveau : Bac+3

BUT information-communication

◆ 22 Lannion IUT Lannion **SA**

- parcours communication des organisations
- parcours journalisme

BUT métiers du multimédia et de l'internet

◆ 22 Lannion IUT Lannion **SA**

- parcours développement web et dispositifs interactifs
- parcours stratégie de communication numérique et design d'expérience

LICENCE

Niveau : Bac+3

Licence mention information-communication

■ 29 Brest UCO Brest **S**

◆ 35 Rennes UFR arts, lettres, communication **S**

■ 56 Arradon UCO Bretagne Sud **SA**

- communication événementielle et relations publiques
- conception web design et innovation
- culture et enjeux patrimoniaux
- économie communication et management
- journalisme et production éditoriale
- langues et cultures
- sciences politiques

LICENCE PROFESSIONNELLE

Niveau : Bac+3

Licence pro métiers du design

◆ 35 Rennes UFR arts, lettres, communication en partenariat avec le lycée Coetlogon **S**

- design graphique, éditorial et multimédia

Licence pro métiers du livre : documentation et bibliothèques

◆ 35 Rennes UFR arts, lettres, communication **S**

Licence pro techniques du son et de l'image

◆ 22 Saint-Brieuc UFR sciences sociales **S**

- convergence internet audiovisuel numérique

DIPLÔME D'IEP

Diplôme de l'Institut d'études politiques de Rennes

Niveau : Bac+5

◆ 35 Rennes Sciences Po Rennes (IEP) **SA**

RENSEIGNEZ-VOUS SUR LES COÛTS ET LA QUALITÉ DES FORMATIONS

Pensez à bien vous renseigner sur la qualité de la formation que vous envisagez de suivre. Le diplôme préparé est-il reconnu ou visé par l'État ? La certification délivrée est-elle inscrite au RNCP (le Répertoire national des certifications professionnelles) ? Quel est le statut de l'établissement qui propose la formation ? A-t-il signé un contrat avec l'État ?

Attention également aux coûts de scolarité qui peuvent être élevés dans certains établissements et ne garantissent en rien la qualité des formations proposées. Plus d'infos p.12 sur les différents statuts des établissements et des diplômes.



- ◆ Établissement public
- Établissement privé sous contrat
- ❖ Établissement privé hors contrat
- ▲ Établissement privé reconnu
- Établissement consulaire (dépend d'une chambre de commerce et d'industrie ou d'une chambre de métiers)
- ▼ CFA (Centre de formation d'apprentis)
- A Apprentissage
- S Scolaire

DIPLÔME UNIVERSITAIRE

DU métiers et langue bretonne

Niveau : Bac+1

- 56 Arradon UCO Bretagne Sud S

DIPLÔME D'ÉTAT

Diplôme d'État de professeur de musique

Niveau : Bac+3

- ◆ 35 Rennes le Pont Supérieur Bretagne - Bretagne-Pays de la Loire - Site de Rennes S

LICENCE

Niveau : Bac+3

Licence mention géographie et aménagement

- ◆ 29 Brest Faculté des lettres et sciences humaines S
 - mer, environnement, tourisme, aménagement, littoral
- ◆ 29 Brest Faculté des sciences et techniques S
 - aménagement et urbanisme
- ◆ 35 Rennes UFR sciences sociales S
 - géographie (L2, L3)
 - aménagement (L2, L3)
 - environnement (L2, L3)

Licence mention histoire

- ◆ 22 Saint-Brieuc UFR sciences sociales S
 - histoire, territoires, patrimoines (L3)
- ◆ 29 Brest Faculté des lettres et sciences humaines S
 - histoire - géographie
 - histoire - sciences politiques
- ◆ 29 Quimper Pôle universitaire Pierre-Jakez Hélias S
 - histoire - géographie
 - histoire - art et archéologie
 - L.AS option accès santé
- 35 Bruz Institut catholique de Rennes S
 - science politique
 - histoire de l'art et archéologie
 - géographie (enseignement)
 - professorat des écoles
- ◆ 35 Rennes UFR sciences sociales S
 - sciences historiques (L3)
 - sciences politiques (L3)
- 56 Arradon UCO Bretagne Sud S
 - communication événementielle et relations publiques
 - culture et enjeux patrimoniaux
 - économie communication et management
 - journalisme et production éditoriale
 - langues et cultures
 - sciences politiques
- ◆ 56 Lorient Faculté de lettres, langues, sciences humaines et sociales S
 - histoire et archéologie de l'environnement
 - histoire et sciences politiques

Licence mention histoire / géographie

- ◆ 56 Lorient Faculté de lettres, langues, sciences humaines et sociales S
 - histoire géographie

Licence mention histoire de l'art et archéologie

- ◆ 29 Quimper Pôle universitaire Pierre-Jakez Hélias S
 - histoire de l'art et archéologie
 - patrimoine
 - droit marché de l'art
 - L.AS option accès santé
- ◆ 35 Rennes UFR arts, lettres, communication S
 - archéologie (L2, L3)
 - histoire de l'art (L2, L3)

CLASSES PRÉPAS

Retrouvez la liste des prépas littéraires et artistiques p. 64 de ce guide.

L'offre de formation en apprentissage évolue régulièrement,
renseignez-vous auprès des établissements.



- ◆ Établissement public
- Établissement privé sous contrat
- ❖ Établissement privé hors contrat
- ▲ Établissement privé reconnu
- Établissement consulaire (dépend d'une chambre de commerce et d'industrie ou d'une chambre de métiers)
- ▼ CFA (Centre de formation d'apprentis)
- A Apprentissage
- S Scolaire

Licence mention humanités

- ◆ 35 Rennes UFR arts, lettres, communication S
 - culture classique et modernités européennes

Licence mention langues étrangères appliquées

- 22 Guingamp UCO Bretagne Nord S
 - commerce international
 - LEA anglais - espagnol - commerce international
 - LEA anglais - allemand - tourisme
 - LEA anglais - espagnol - tourisme
- ◆ 22 Saint-Brieuc UFR sciences sociales S
 - LEA anglais - espagnol (confirmé)
 - LEA anglais - espagnol : commerce international spécialisation e-commerce
 - LEA anglais - espagnol : traduction et rédaction spécialisées
- ◆ 29 Brest Faculté des lettres et sciences humaines S
 - LEA anglais - allemand
 - LEA anglais - espagnol
 - LEA anglais - chinois
 - portail Droit / LEA - parcours carrières internationales
- ◆ 29 Quimper Pôle universitaire Pierre-Jakez Hélias S
 - LEA anglais - espagnol
 - LEA anglais - espagnol - L.AS option accès santé
- ◆ 35 Rennes UFR langues S
 - LEA anglais - allemand (débutant)
 - LEA anglais - allemand (confirmé)
 - LEA anglais - espagnol (confirmé)
 - LEA anglais - italien (confirmé)
 - LEA anglais - portugais (confirmé)

- LEA anglais - allemand : commerce international
- LEA anglais - allemand : traduction et rédaction spécialisées
- LEA anglais - espagnol : commerce international
- LEA anglais - espagnol : traduction et rédaction spécialisées
- LEA anglais - italien : commerce international
- LEA anglais - italien : traduction et rédaction spécialisées
- LEA anglais - portugais : commerce international

◆ 56 Lorient Faculté de lettres, langues, sciences humaines et sociales S

- LEA anglais - allemand - commerce international
- LEA anglais - allemand - gestion de projets européens
- LEA anglais - allemand - classe préparatoire CPGE - ENS Rennes D1
- LEA anglais - espagnol - commerce international
- LEA anglais - espagnol - gestion de projets européens
- LEA anglais - espagnol - classe préparatoire CPGE - ENS Rennes D1

Licence mention langues, littératures et civilisations étrangères et régionales

- ◆ 22 Saint-Brieuc UFR langues S
 - LLCER anglais / espagnol
 - LLCER commerce international en L2 et L3 (espagnol)
- ◆ 29 Brest Faculté des lettres et sciences humaines S
 - LLCER anglais
 - LLCER anglais - L.AS option accès santé
 - LLCER espagnol
 - LLCER breton
- ◆ 29 Quimper Pôle universitaire Pierre-Jakez Hélias S
 - LLCER anglais
 - LLCER anglais - L.AS option accès santé

■ 35 Bruz Institut catholique de Rennes S

- LLCER anglais - traduction numérique et interprétariat
- LLCER anglais - enseignement
- LLCER anglais - parcours libre : histoire de l'art, traduction ou langue vivante

◆ 35 Rennes UFR langues S

- LLCER anglais
- LLCER breton (débutant)
- LLCER breton (confirmé)
- LLCER espagnol
- LLCER études arabes (débutant)
- LLCER études arabes (confirmé)
- LLCER études chinoises (débutant)
- LLCER études chinoises (confirmé)
- LLCER allemand (débutant)
- LLCER allemand (confirmé)
- LLCER allemand - parcours Franco-Allemand - bi-diplomation Université d'Erlangen
- LLCER langue et culture italiennes (débutant)
- LLCER langue et culture italiennes (confirmé)
- LLCER portugais
- LLCER russe (débutant)
- LLCER russe (confirmé)
- LLCER anglais / allemand (niveau débutant / niveau confirmé)
- LLCER anglais / espagnol
- LLCER anglais / italien
- LLCER anglais / portugais
- LLCER commerce international en L2 et L3 (allemand, espagnol, italien ou portugais)
- LLCER traduction et rédaction spécialisées en L2 et L3 (allemand, espagnol ou italien)

■ 56 Arradon UCO Bretagne Sud S

- LLCER anglais - allemand

◆ 56 Lorient Faculté de lettres, langues, sciences humaines et sociales S

- LLCER anglais
- LLCER espagnol



Licence mention lettres

- ◆ 29 **Brest** Faculté des lettres et sciences humaines **S**
 - lettres classiques
 - lettres modernes
- 35 **Bruz** Institut catholique de Rennes **S**
 - enseignement - humanités
- ◆ 35 **Rennes** UFR arts, lettres, communication **S**
 - littératures
 - Français pour le professorat des écoles
 - littératures, langue : transmission et création (L2, L3)
 - métiers du livre (L2, L3)
- ◆ 56 **Lorient** Faculté de lettres, langues, sciences humaines et sociales **S**
 - lettres modernes

Double licence lettres - langues, littératures et civilisations étrangères et régionales espagnol

- ◆ 56 **Lorient** Faculté de lettres, langues, sciences humaines et sociales **S**

Double licence lettres - sciences de la transition écologique et sociétale

- ◆ 56 **Lorient** Faculté sciences et sciences de l'ingénieur **S**

Licence mention mathématiques et informatique appliquées aux sciences humaines et sociales

- ◆ 29 **Brest** Faculté des sciences et techniques **S**
 - portail MPMEI - mathématiques, physique, mathématiques-économie, informatique
 - portail MPMEI - mathématiques, physique, mathématiques-économie, informatique - mathématiques renforcées et concours
 - portail MPMEI - mathématiques, physique, mathématiques-économie, informatique - L.AS option accès santé
 - mathématiques économie
 - mathématiques renforcées et concours
 - mathématiques financières
- ◆ 35 **Rennes** Faculté de sciences économiques **S**
 - portail mathématiques et applications
 - science des données, statistique et économétrie
- ◆ 35 **Rennes** UFR sciences sociales **S**
 - science des données et ingénierie numérique (L2 et L3)

Licence mention philosophie

- ◆ 29 **Brest** Faculté des lettres et sciences humaines **S**
 - philosophie
 - parcours d'ouverture pluridisciplinaire
 - philosophie - L.AS option accès santé
- ◆ 35 **Rennes** UFR philosophie **S**
 - généraliste
 - L.AS option accès santé
 - science politique
 - sociologie
 - lettres mineure lettres
 - lettres mineure français pour le professorat des écoles primaires
 - lettres mineure métiers du livre
 - histoire

Licence mention psychologie

- 22 **Guingamp** UCO Bretagne Nord **S**
- ◆ 29 **Brest** Faculté des lettres et sciences humaines **S**
 - psychologie
- ◆ 35 **Rennes** UFR sciences humaines **S**
 - L.AS option accès santé
- 56 **Arradon** UCO Bretagne Sud **S**

Licence mention sciences de l'éducation et de la formation

- ◆ 29 **Brest** Faculté des sciences du sport et de l'éducation **S**
 - école et enseignement
 - éducation et formation d'adultes
 - parcours préparatoire au professorat des écoles - bilingue français-breton
- 29 **Brest** UCO Brest **S**
 - professeur des écoles
 - métiers socio-éducatifs
- ◆ 35 **Rennes** UFR sciences humaines **S**
- 56 **Arradon** UCO Bretagne Sud **S**
 - professorat des écoles
 - intervention éducative
 - métiers de l'animation et de l'éducation populaire
 - médiation culturelle et loisirs

Licence mention sciences de l'Homme, anthropologie, ethnologie

- ◆ 29 **Brest** Faculté des lettres et sciences humaines **S**
 - ethnologie

Licence mention sciences sanitaires et sociales

- ◆ 29 **Brest** Faculté de médecine et sciences de la santé **S**
 - santé publique et société
 - santé publique et société - L.AS option accès santé
- ◆ 56 **Lorient** Faculté de lettres, langues, sciences humaines et sociales **S**
 - action sociale et de santé

Licence mention sociologie

- ◆ 29 **Brest** Faculté des lettres et sciences humaines **S**
 - sociologie
 - parcours d'ouverture pluridisciplinaire
- ◆ 35 **Rennes** UFR sciences humaines **S**

LICENCE PROFESSIONNELLE

Niveau : Bac+3

Licence pro gestion et accompagnement de projets pédagogiques

- ◆ 35 **Rennes** UFR sciences humaines **S**
 - formation - conseil indépendant ou salarié

Licence pro métiers du commerce international

- ◆ 35 **Rennes** IUT de Rennes **A**
- 56 **Arradon** UCO Bretagne Sud **SA**
 - assistant commercial import/export trilingue, techniques digitales du commerce international
- ◆ 56 **Lorient** Faculté de lettres, langues, sciences humaines et sociales **SA**
 - assistant commercial import/export trilingue

PORTRAIT
Mathis, étudiant
en histoire-géo

ideo.bretagne.bzh





- ◆ Établissement public
- Établissement privé sous contrat
- ❖ Établissement privé hors contrat
- ▲ Établissement privé reconnu
- Établissement consulaire (dépend d'une chambre de commerce et d'industrie ou d'une chambre de métiers)
- ▼ CFA (Centre de formation d'apprentis)
- A Apprentissage
- S Scolaire

MISE À NIVEAU

Niveau : Bac

Classe de mise à niveau pour entrer en BTS maritime maintenance des systèmes électro-navals

◆ 22 Paimpol Lycée maritime Pierre Loti S

Classe de mise à niveau pour entrer en BTS maritime pêche et gestion de l'environnement marin

◆ 56 Étel Lycée maritime Jacques de Thézac S

FORMATION COMPLÉMENTAIRE

Niveau : Bac

FCIL technicien motoriste option mécanique in bord

◆ 56 Étel Lycée Émile James S

CS mécanique navale

◆ 29 Brest Lycée Vauban S

◆ 29 Brest Lycée Dupuy de Lôme A

FOCUS SUR
le nautisme
en Bretagne

ideo.bretagne.bzh



CAP EN 1 AN

CAP charpentier de marine

◆ 29 Concarneau Lycée Pierre Guéguin SA

BPJEPS (BREVET PROFESSIONNEL DE LA JEUNESSE, DE L'ÉDUCATION POPULAIRE ET DU SPORT)

Niveau : Bac

BPJEPS spécialité éducateur sportif mention activités aquatiques et de la natation

◆ 29 Brest Sport Bretagne SA

❖ 29 Brest Icare A

■ 29 Quimper Centre nautique de Creac'h Gwen S

■ 35 Chartres-de-Bretagne Ligue de Bretagne de natation S

❖ 35 La Richardais Ligue de Bretagne fédération française de sauvetage et de secourisme A

❖ 35 Rennes IRSS A

❖ 56 Elven Ibsa formation A

BPJEPS spécialité éducateur sportif mention canoë-kayak et disciplines associées option A : tous milieux

◆ 56 Saint-Pierre-Quiberon École nationale de voile et des sports nautiques SA

BPJEPS spécialité éducateur sportif mention canoë-kayak et disciplines associées option B : en mer

■ 29 Combrit Nautisme en Bretagne formations S

◆ 56 Saint-Pierre-Quiberon École nationale de voile et des sports nautiques SA

BPJEPS spécialité éducateur sportif mention char à voile

■ 29 Combrit Nautisme en Bretagne formations S

BPJEPS spécialité éducateur sportif mention glisses aérotractées et disciplines associées

◆ 56 Saint-Pierre-Quiberon École nationale de voile et des sports nautiques S

BPJEPS spécialité éducateur sportif mention pêche de loisirs

◆ 22 Caulnes CFPPA-CFA de Caulnes A

BPJEPS ET DEJEPS, DES FORMATIONS POUR LES MÉTIERS DU SPORT

Le BPJEPS et le DEJEPS sont deux diplômes du ministère des Sports. De niveau BAC, le BPJEPS permet de devenir animateur, moniteur ou éducateur sportif. De niveau bac+2, le DEJEPS mène plutôt à des fonctions de coordination et d'encadrement dans des structures sportives, socio-éducatives ou culturelles.

L'accès à ces formations se fait par des tests de sélection, organisés par les organismes de formation. Selon les régions, certains BPJEPS et DEJEPS sont accessibles via Parcoursup et nécessitent alors d'avoir le bac.

BPJEPS spécialité éducateur sportif mention surf et disciplines associées

◆ 56 Saint-Pierre-Quiberon École nationale de voile et des sports nautiques **S**

BPJEPS spécialité éducateur sportif mention voile option A voile légère / inshore

■ 29 Combrit Nautisme en Bretagne formations **S A**

▲ 29 Concarneau Institut nautique de Bretagne **A**

◆ 56 Saint-Pierre-Quiberon École nationale de voile et des sports nautiques **S A**

BPJEPS spécialité éducateur sportif mention voile option B voile croisière / inshore

▲ 29 Concarneau Institut nautique de Bretagne **A**

◆ 56 Saint-Pierre-Quiberon École nationale de voile et des sports nautiques **S A**

DEJEPS (DIPLOME D'ÉTAT DE LA JEUNESSE, DE L'ÉDUCATION POPULAIRE ET DU SPORT)

Niveau : Bac+2

DEJEPS spécialité perfectionnement sportif mention activités de plongée subaquatique

◆ 35 Dinard Sport Bretagne **S**

DEJEPS spécialité perfectionnement sportif mention natation et disciplines associées option A : natation course-eau libre

■ 35 Chartres-de-Bretagne Ligue de Bretagne de natation **S**

DEJEPS spécialité perfectionnement sportif mention voile

◆ 56 Saint-Pierre-Quiberon École nationale de voile et des sports nautiques **S A**

BTS

Niveau : Bac+2

BTS conception et industrialisation en construction navale

▼ 56 Lorient Pôle formation UIMM Bretagne **A**

BTS maritime maintenance des systèmes électro-navals

◆ 35 Saint-Malo Lycée maritime Florence Arthaud **S**

BTS maritime pêche et gestion de l'environnement marin

◆ 29 Treffiagat Lycée maritime du Guilvinec **S**

BTS mécatronique navale

◆ 22 Paimpol Lycée maritime Pierre Loti **S**

BTSA

Niveau : Bac+2

BTSA aquaculture

◆ 29 Fouesnant Lycée de Quimper Bréhoulou **S**

◆ 35 Saint-Malo CEFCM **A**

LICENCE PROFESSIONNELLE

Niveau : Bac+3

Licence pro métiers de l'électronique : communication, systèmes embarqués

◆ 29 Brest Faculté des sciences et techniques **S A**

◆ 35 Rennes Lycée Bréquigny **S**

▪ systèmes embarqués pour les transports et l'automobile

■ 56 Lorient Lycée Saint-Joseph **A**

Licence pro métiers de l'industrie : industrie navale et maritime

◆ 29 Brest IUT de Brest **A**

◆ 56 Lorient IUT Lorient **A**

Licence pro métiers de la mer : nautisme

◆ 56 Lorient Faculté des sciences et sciences de l'ingénieur **S**

▪ nautisme, plaisance et gestion portuaire

AUTRES FORMATIONS

Officier chef de quart machine / chef mécanicien 8000kW / ETO (Electrician technical officer)

Niveau : Bac+3

◆ 35 Saint-Malo École nationale supérieure maritime **S**

Formation des officiers mariners

Niveau : Bac+1

◆ 29 Brest École navale **S**

Technico-commercial de l'industrie et des services nautiques

Niveau : Bac+2

▲ 29 Concarneau Institut Nautique de Bretagne **S A**

CLASSES PRÉPAS ET ÉCOLES D'INGÉNIEURS

Retrouvez la liste des classes prépas et des écoles d'ingénieurs p. 62 et p. 64 de ce guide.



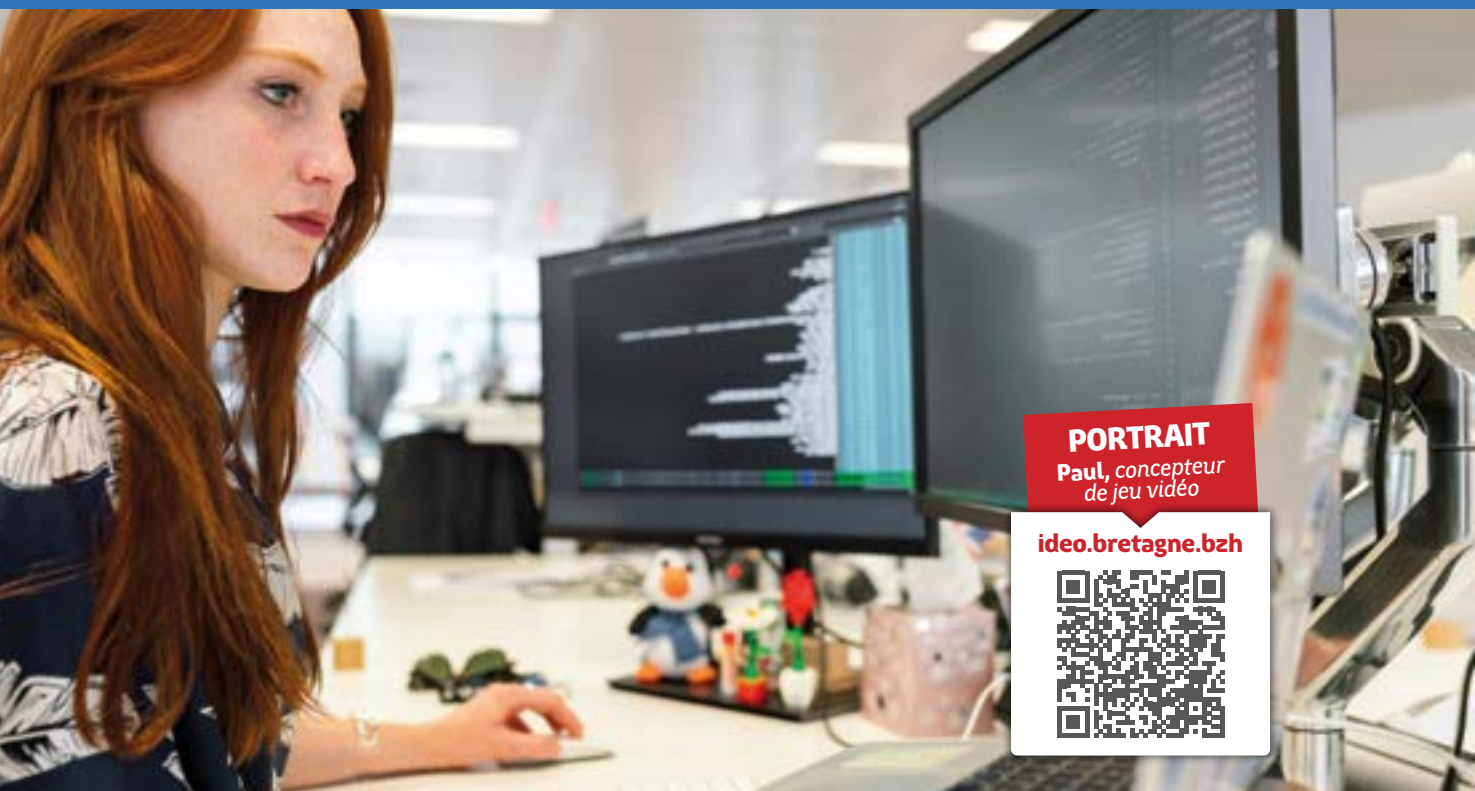

PORTRAIT

Paul, concepteur
de jeu vidéo

ideo.bretagne.bzh



- ◆ Établissement public
- Établissement privé sous contrat
- ❖ Établissement privé hors contrat
- ▲ Établissement privé reconnu
- Établissement consulaire (dépend d'une chambre de commerce et d'industrie ou d'une chambre de métiers)
- ▼ CFA (Centre de formation d'apprentis)
- A Apprentissage
- S Scolaire

FORMATION COMPLÉMENTAIRE

Niveau : Bac

CS cybersécurité

- ◆ 35 Rennes Lycée Coëtlogon S
- 56 Vannes Lycée Saint-Joseph S

CS services numériques aux organisations

- ◆ 22 Lannion Lycée Félix le Dantec S

DEUST (DIPLÔME D'ÉTUDES UNIVERSITAIRES SCIENTIFIQUES ET TECHNIQUES)

Niveau : Bac+2

DEUST sciences, technologies, santé spécialité technicien des médias interactifs et communicants

- ◆ 29 Brest Faculté des sciences et techniques S A

BTS

Niveau : Bac+2

BTS cybersécurité, informatique et réseaux, électronique option A informatique et réseaux

- ◆ 22 Lannion Lycée Félix le Dantec S
- 22 Saint-Brieuc Lycée Sacré-Coeur la Salle A
- ◆ 29 Brest Lycée Vauban S A
- ❖ 29 Brest Pôle BTS alternance S A
- 29 Brest Lycée la Croix Rouge la Salle S A
- ❖ 35 Bruz Pôle BTS alternance A
- ◆ 35 Rennes Lycée Bréquigny S
- ❖ 35 Rennes Aftec A
- ❖ 35 Rennes Campus educative Rennes A
- ❖ 35 Rennes Rennes ynov Campus S A
- ◆ 35 Saint-Malo Lycée Maupertuis S
- ◆ 56 Guer Lycée Brocéliande S
- 56 Lorient Lycée Saint-Joseph S
- ◆ 56 Vannes Lycée Alain René Lesage S

BTS cybersécurité, informatique et réseaux, électronique option B électronique et réseaux

- ◆ 22 Saint-Brieuc Lycée Chaptal S
- ◆ 29 Brest Lycée Vauban S
- 29 Brest Lycée la Croix Rouge la Salle S A
- ◆ 35 Rennes Lycée Bréquigny S
- 35 Vitré Lycée Jeanne d'Arc S A
- ◆ 56 Vannes Lycée Alain René Lesage S

BTS services informatiques aux organisations option A : solutions d'infrastructure, systèmes et réseaux

- 22 Dinan Lycée Cordeliers - Notre-Dame de la Victoire A
- ◆ 22 Lannion Lycée Félix le Dantec S
- ◆ 22 Saint-Brieuc Lycée Rabelais S
- ❖ 29 Brest Pôle BTS alternance A
- 29 Brest Lycée Charles de Foucauld S

- 29 Châteaulin Lycée Saint-Louis S
- ◆ 29 Quimper Lycée Jean Chaptal S A
- ▼ 35 Bruz Chambre de métiers et de l'artisanat d'Ille-et-Vilaine A
- ❖ 35 Bruz Pôle BTS alternance S A
- 35 Redon Lycée Saint-Sauveur S
- ◆ 35 Rennes Lycée V. et H. Basch S A
- ❖ 35 Rennes Aftec S
- ❖ 35 Rennes École privée des sciences informatiques S
- 35 Rennes Pôle sup de La Salle S
- ❖ 35 Rennes Rennes ynov campus S A
- ❖ 35 Rennes Win sport school A
- ❖ 35 Rennes Campus educative Rennes A
- ❖ 35 Saint-Jacques-de-la-Lande Esup group A
- ❖ 56 Plescop Aftec S A
- 56 Ploemeur Lycée Notre-Dame de la Paix S

BTS services informatiques aux organisations option B : solutions logicielles et applications métiers

- ◆ 22 Lannion Lycée Félix le Dantec S
- ◆ 22 Saint-Brieuc Lycée Rabelais S
- 29 Brest Lycée Charles de Foucauld S
- ❖ 29 Brest Pôle BTS alternance A
- 29 Châteaulin Lycée Saint-Louis S
- 29 Quimper Lycée Jean Chaptal S A
- ▼ 35 Bruz Pôle formation UIMM Bretagne A
- ❖ 35 Bruz Pôle BTS alternance S A
- 35 Redon Lycée Saint-Sauveur S
- ◆ 35 Rennes Lycée V. et H. Basch S A
- ❖ 35 Rennes Aftec S A
- ❖ 35 Rennes École privée des sciences informatiques S
- 35 Rennes Pôle sup de La Salle S
- ❖ 35 Rennes Rennes ynov campus S A
- ❖ 35 Saint-Jacques-de-la-Lande Esup group S A
- ❖ 56 Plescop Aftec S A
- 56 Ploemeur Lycée Notre-Dame de la Paix S



CLASSES PRÉPAS ET ÉCOLES D'INGÉNIEURS

Retrouvez la liste des classes prépas et des écoles d'ingénieurs p.62 et p.64 de ce guide.

BUT

Niveau : Bac+3

BUT génie électrique et informatique industrielle

- ◆ 29 **Brest** IUT de Brest **SA**
 - parcours automatisme et informatique industrielle (scolaire)
 - parcours électricité et maîtrise de l'énergie (scolaire, apprentissage)
 - parcours électronique et systèmes embarqués (scolaire, apprentissage)
- ◆ 35 **Rennes** IUT Rennes **SA**
 - parcours automatisme et informatique industrielle
 - parcours électricité et maîtrise de l'énergie

BUT informatique

- ◆ 22 **Lannion** IUT Lannion **SA**
 - parcours administration, gestion et exploitation des données
 - parcours réalisation d'applications : conception, développement, validation
- ◆ 56 **Vannes** IUT de Vannes **SA**
 - parcours déploiement d'applications communicantes et sécurisées
 - parcours réalisation d'applications : conception, développement, validation

BUT métiers du multimédia et de l'internet

- ◆ 22 **Lannion** IUT Lannion **SA**
 - parcours développement web et dispositifs interactifs
 - parcours stratégie de communication numérique et design d'expérience

BUT réseaux & télécommunications

- ◆ 22 **Lannion** IUT Lannion **SA**
 - parcours cybersécurité
- ◆ 35 **Saint-Malo** IUT Saint-Malo **SA**
 - parcours cybersécurité (scolaire)
 - parcours développement système et cloud (scolaire, apprentissage)
 - parcours pilotage de projets de réseaux (scolaire, apprentissage)

BUT science des données

- ◆ 56 **Vannes** IUT Vannes **SA**
 - parcours exploration et modélisation statistique
 - parcours visualisation, conception d'outils décisionnels

L'offre de formation en apprentissage évolue régulièrement, renseignez-vous auprès des établissements.

LICENCE

Niveau : Bac+3

Licence mention informatique

- ◆ 29 **Brest** Faculté des sciences et techniques **S**
 - portail ISI - informatique et sciences pour l'ingénieur en électronique, signal, télécommunications, réseaux, génie mécanique, image et son
 - portail ISI - informatique et sciences pour l'ingénieur en électronique, signal, télécommunications, réseaux, génie mécanique, image et son - L.AS option accès santé
 - portail MPMEI - mathématiques, physique, mathématiques-économie, informatique
 - portail MPMEI - mathématiques, physique, mathématiques-économie, informatique - L.AS option accès santé
 - conception et développement d'applications
 - international
 - informatique fondamentale et applications
- ◆ 35 **Rennes** ISTIC Rennes **S**
 - portail informatique, sciences et technologies du numérique
 - portail informatique, sciences et technologies du numérique - L.AS option accès santé
 - informatique
 - méthodes informatiques appliquées à la gestion
 - portail mathématiques et applications
 - portail mathématiques et applications - L.AS option accès santé
 - science informatique
 - portail informatique, sciences et technologies du numérique (ISTN) parcours Défi
- ◆ 56 **Vannes** Faculté des sciences et sciences de l'ingénieur **S**
 - portail mathématiques informatique
 - portail mathématiques informatique - cycle universitaire préparatoire aux grandes écoles
 - informatique
 - portail mathématiques informatique - CMI cursus master en ingénierie science des données

Licence mention mathématiques et informatique appliquées aux sciences humaines et sociales

- ◆ 29 **Brest** Faculté des sciences et techniques **S**
 - portail MPMEI - mathématiques, physique, mathématiques-économie, informatique
 - portail MPMEI - mathématiques, physique, mathématiques-économie, informatique - mathématiques renforcées et concours
 - portail MPMEI - mathématiques, physique, mathématiques-économie, informatique - L.AS option accès santé
 - mathématiques économie
 - mathématiques renforcées et concours
 - mathématiques financières

- ◆ 35 **Rennes** Faculté des sciences économiques **S**
 - portail mathématiques et applications
 - science des données, statistique et économétrie
- ◆ 35 **Rennes** UFR sciences sociales **S**
 - science des données et ingénierie numérique (L2 et L3)

Licence sciences des systèmes communicants

- ◆ 56 **Lorient** Faculté des sciences et sciences de l'ingénieur **S**
 - systèmes numériques, informatique embarquée et objets connectés
 - L.AS option accès santé

LICENCE PROFESSIONNELLE

Niveau : Bac+3

Licence pro domotique

- ◆ 35 **Rennes** ISTIC Rennes **A**

Licence pro e.commerce et marketing numérique

- ◆ 35 **Saint-Malo** IUT Saint-Malo **A**
 - commerce connecté et marketing numérique

Licence pro métiers de l'électronique : communication, systèmes embarqués

- ◆ 29 **Brest** Faculté des sciences et techniques **SA**
- ◆ 35 **Rennes** Lycée Bréquigny **S**
 - systèmes embarqués pour les transports et l'automobile
- 56 **Lorient** Lycée Saint-Joseph **A**

Licence pro métiers des réseaux informatiques et télécommunications

- ◆ 22 **Ploufragan** Cnam Bretagne **SA**
 - analyste en sécurité des systèmes télécommunications, réseaux et informatique

AUTRES FORMATIONS

Bachelor administrateur systèmes et réseaux

Niveau : Bac+3

- ▲ 29 **Guipavas** CESI École d'Ingénieurs **A**

Bachelor concepteur développeur d'applications

Niveau : Bac+3

- ▲ 29 **Guipavas** CESI École d'Ingénieurs **A**

Bachelor développement informatique

Niveau : Bac+3

- ▲ 29 **Guipavas** CESI École d'Ingénieurs **A**



- ◆ Établissement public
- Établissement privé sous contrat
- ❖ Établissement privé hors contrat
- ▲ Établissement privé reconnu
- Établissement consulaire (dépend d'une chambre de commerce et d'industrie ou d'une chambre de métiers)
- ▼ CFA (Centre de formation d'apprentis)
- A Apprentissage
- S Scolaire

FORMATION COMPLÉMENTAIRE

Niveau : Bac

CS animation-gestion de projets dans le secteur sportif

- ❖ 29 Brest IRSS A
- ❖ 35 Rennes IRSS A

CS encadrement secteur sportif option activités aquatiques et de la natation

- ❖ 35 Rennes IRSS A

CS encadrement secteur sportif option activités de la forme - cours collectifs

- ❖ 35 Rennes IRSS A

CS encadrement secteur sportif option activités de la forme - haltérophilie, musculation

- ❖ 35 Rennes IRSS A

CS encadrement secteur sportif option activités physiques pour tous

- ◆ 22 Rostrenen Lycée Rosa Parks S
- ❖ 35 Rennes IRSS A

CAP EN 1 AN

CAP esthétique cosmétique parfumerie

- 22 Guingamp Lycée Notre-Dame S
- ❖ 56 Vannes École Scotto Di Cesare SA

BPJEPS (BREVET PROFESSIONNEL DE LA JEUNESSE, DE L'ÉDUCATION POPULAIRE ET DU SPORT)

Niveau : Bac

BPJEPS spécialité animateur mention animation socio-éducative ou culturelle

- 22 Saint-Brieuc Askoria A
- 29 Brest Francas de Bretagne SA
- 35 Rennes Askoria SA
- ❖ 56 Elven Ibsa formation S
- 56 Saint-Avé Askoria SA

BPJEPS spécialité éducateur sportif mention activités aquatiques et de la natation

- ◆ 29 Brest Sport Bretagne SA
- ❖ 29 Brest Icare A
- 29 Quimper Centre nautique de Creac'h Gwen S
- 35 Chartres-de-Bretagne Ligue de Bretagne de natation S
- ❖ 35 La Richardais Ligue de Bretagne fédération française de sauvetage et de secourisme A
- ❖ 35 Rennes IRSS SA
- ❖ 56 Elven Ibsa formation A

BPJEPS spécialité éducateur sportif mention activités de la forme option cours collectifs

- ❖ 29 Brest IRSS A
- ◆ 35 Dinard Sport Bretagne S
- ❖ 35 Rennes IRSS SA
- ❖ 35 Rennes ENCP S
- ❖ 56 Elven Ibsa formation SA
- 56 Ploemeur Esciencia S

BPJEPS spécialité éducateur sportif mention activités de la forme option haltérophilie, musculation

- ❖ 29 Brest IRSS A
- ◆ 35 Dinard Sport Bretagne A
- ❖ 35 Rennes IRSS SA
- ❖ 35 Rennes ENCP S
- ❖ 56 Elven Ibsa formation SA
- 56 Ploemeur Esciencia S

BPJEPS spécialité éducateur sportif mention activités physiques pour tous

- ❖ 22 Loudéac Ibsa formation A
- ◆ 29 Brest Sport Bretagne A
- ❖ 29 Brest IRSS A
- ◆ 29 Quimper Pôle universitaire de Quimper Pierre-Jakez Hélias A
- ❖ 35 Rennes IRSS A

BPJEPS spécialité éducateur sportif mention canoë-kayak et disciplines associées option A : tous milieux

- ◆ 56 Saint-Pierre-Quiberon École nationale de voile et des sports nautiques SA

BPJEPS spécialité éducateur sportif mention canoë-kayak et disciplines associées option B : en mer

- 29 Combrit Nautisme en Bretagne formations S
- ◆ 56 Saint-Pierre-Quiberon École nationale de voile et des sports nautiques SA

BPJEPS spécialité éducateur sportif mention char à voile

- 29 Combrit Nautisme en Bretagne formations S

BPJEPS spécialité éducateur sportif mention équitation

- ◆ 22 Plouisy CFPPA Guingamp Kernilien S
- ❖ 29 Quimper Ucpa Quimper A
- ❖ 29 Saint-Thois Formations équitation Finistère SA

BPJEPS spécialité éducateur sportif mention glisses aérotractées et disciplines associées

- ◆ 56 Saint-Pierre-Quiberon École nationale de voile et des sports nautiques S

BPJEPS spécialité éducateur sportif mention multi-activités physiques ou sportives pour tous

- ◆ 35 Dinard Sport Bretagne S
- ❖ 35 Rennes IRSS S
- ❖ 56 Elven Ibsa formation S



BPJEPS ET DEJEPS, DES FORMATIONS POUR LES MÉTIERS DU SPORT

Le BPJEPS et le DEJEPS sont deux diplômes du ministère des Sports. De niveau BAC, le BPJEPS permet de devenir animateur, moniteur ou éducateur sportif. De niveau bac+2, le DEJEPS mène plutôt à des fonctions de coordination et d'encadrement dans des structures sportives, socio-éducatives ou culturelles.

L'accès à ces formations se fait par des tests de sélection, organisés par les organismes de formation. Selon les régions, certains BPJEPS et DEJEPS sont accessibles via Parcoursup et nécessitent alors d'avoir le bac.

BPJEPS spécialité éducateur sportif mention pêche de loisirs

◆ 22 **Caulnes** CFPPA-CFA de Caulnes **A**

BPJEPS spécialité éducateur sportif mention rugby à XV

❖ 56 **Elven** Ibsa formation **A**

BPJEPS spécialité éducateur sportif mention surf et disciplines associées

◆ 56 **Saint-Pierre-Quiberon** École nationale de voile et des sports nautiques **S**

BPJEPS spécialité éducateur sportif mention voile option A voile légère / inshore

■ 29 **Combrit** Nautisme en Bretagne formations **S A**

▲ 29 **Concarneau** Institut nautique de Bretagne **A**

◆ 56 **Saint-Pierre-Quiberon** École nationale de voile et des sports nautiques **S A**

BPJEPS spécialité éducateur sportif mention voile option B voile croisière / inshore

▲ 29 **Concarneau** Institut nautique de Bretagne **A**

◆ 56 **Saint-Pierre-Quiberon** École nationale de voile et des sports nautiques **S A**

DEJEPS (DIPLÔME D'ÉTAT DE LA JEUNESSE, DE L'ÉDUCATION POPULAIRE ET DU SPORT)

Niveau : Bac+2

DEJEPS spécialité animation socio-éducative ou culturelle mention coordination de projets

■ 35 **Rennes** Fédération régionale des MJC de Bretagne **S**

DEJEPS spécialité perfectionnement sportif mention activités de plongée subaquatique

◆ 35 **Dinard** Sport Bretagne **S**

DEJEPS spécialité perfectionnement sportif mention natation et disciplines associées option A : natation course-eau libre

■ 35 **Chartres-de-Bretagne** Ligue de Bretagne de natation **S**

DEJEPS spécialité perfectionnement sportif mention sports équestres

◆ 35 **Dinard** Sport Bretagne **S**

DEJEPS spécialité perfectionnement sportif mention voile

◆ 56 **Saint-Pierre-Quiberon** École nationale de voile et des sports nautiques **S A**

BTM (BREVET TECHNIQUE DES MÉTIERS SUPÉRIEUR)

Niveau : Bac+2

BTMS technicien qualifié en prothèse dentaire

▼ 35 **Bruz** Chambre de métiers et de l'artisanat d'Ille-et-Vilaine **A**

BM (BREVET DE MAÎTRISE)

Niveau : Bac+2

BM Coiffeur

▼ 22 **Ploufragan** Chambre de métiers et de l'artisanat des Côtes d'Armor **A**

▼ 29 **Quimper** Chambre de métiers et de l'artisanat du Finistère **A**

▼ 35 **Saint-Malo** Chambre de métiers et de l'artisanat d'Ille-et-Vilaine **A**

DEUST (DIPLÔME D'ÉTUDES UNIVERSITAIRES SCIENTIFIQUES ET TECHNIQUES)

Niveau : Bac+2

DEUST animation et gestion des activités physiques, sportives ou culturelles

◆ 56 **Lorient** Faculté des sciences et sciences de l'ingénieur **S A**

DEUST métiers de la forme

◆ 35 **Rennes** UFR Staps **S**

DEUST spécialité préparateur technicien en pharmacie

▼ 22 **Ploufragan** CFA de Ploufragan **A**

▼ 29 **Guipavas** CCI Finistère - Ifac Campus des métiers **A**

▼ 35 **Rennes** Faculté de pharmacie **A**

▼ 56 **Lorient** CFA **A**

BTS

Niveau : Bac+2

BTS biologie médicale

◆ 35 **Rennes** Lycée Bréquigny **S**

BTS diététique et nutrition

■ 22 **Saint-Brieuc** Pôle supérieur lycée Saint-Brieuc **S**

◆ 29 **Quimper** Lycée Jean Chaptal **S**

❖ 35 **Rennes** Saint-Ex Sup **S**

BTS économie sociale et familiale

◆ 22 **Paimpol** Lycée Kerraoul **S**

■ 29 **Brest** Lycée Estran Fénélon **S**

◆ 29 **Quimper** Lycée Jean Chaptal **S A**

■ 35 **Baulon** MFREO **A**

■ 35 **Rennes** Lycée Jeanne d'Arc **S**

■ 56 **Gourin** Lycée Saint-Yves **A**

◆ 56 **Ploërmel** Lycée Mona Ozouf **S**

■ 56 **Vannes** Pôle sup Notre Dame **S**

BTS métiers de l'esthétique, de la cosmétique et de la parfumerie option A management

■ 22 **Guingamp** Lycée Notre-Dame **S A**

▼ 29 **Guipavas** CCI Finistère - Campus des métiers **A**

❖ 35 **Rennes** Silvy Terrade **S A**

◆ 56 **Lorient** Lycée Marie Le Franc **S**

❖ 56 **Vannes** Scotto di Cesare **S A**

BTS métiers de l'esthétique, de la cosmétique et de la parfumerie option B formation-marques

■ 22 **Guingamp** Lycée Notre-Dame **A**

❖ 29 **Brest** Silvy Terrade **S A**

▼ 29 **Guipavas** CCI Finistère - Campus des métiers **A**

❖ 35 **Rennes** Silvy Terrade **S A**

BTS métiers de l'esthétique, de la cosmétique et de la parfumerie option C cosmétologie

■ 22 **Guingamp** Lycée Notre-Dame **S**

BTS métiers de la coiffure

■ 22 **Guingamp** Lycée Montbarel **A**

▼ 29 **Guipavas** CCI Finistère - Campus des métiers **A**

◆ 35 **Dol-de-Bretagne** Lycée Alphonse Pellé **A**

❖ 35 **Rennes** Silvy Terrade **A**

BTS opticien-lunetier

❖ 29 **Brest** Silvy Terrade **A**

▼ 35 **Javené** Faculté des métiers - CCI d'Ille-et-Vilaine **A**

❖ 35 **Rennes** Institut supérieur d'optique **S A**

■ 56 **Ploemeur** Lycée Notre-Dame de la Paix **S**

BTS prothésiste dentaire

❖ 35 **Saint-Grégoire** Académie d'art dentaire **A**

BTS services et prestations des secteurs sanitaire et social

■ 22 **Dinan** Lycée Cordeliers - Notre-Dame de la Victoire **A**

◆ 22 **Saint-Brieuc** Lycée Ernest Renan **S A**

◆ 29 **Brest** Lycée Dupuy de Lôme **S**

❖ 29 **Brest** Pôle BTS alternance **A**

❖ 29 **Brest** Hem santé **A**

◆ 29 **Morlaix** Lycée Tristan Corbière **S**

◆ 29 **Quimper** Lycée Jean Chaptal **S A**

❖ 29 **Quimper** Exaouest **A**

❖ 35 **Bruz** Pôle BTS alternance **A**

■ 35 **Dol-de-Bretagne** Lycée les Vergers **A**

◆ 35 **Rennes** Lycée Bréquigny **S**

❖ 35 **Rennes** Aftec **S A**

■ 35 **Rennes** Lycée Saint-Martin **S**

❖ 35 **Rennes** Hem santé **A**

❖ 35 **Saint-Jacques-de-la-Lande** Esup group **S A**

◆ 56 **Lorient** Lycée Marie Le Franc **S**

■ 56 **Vannes** Lycée Notre-Dame le Ménémur **S A**

❖ 56 **Vannes** Esup group **A**

BTSA

Niveau : Bac+2

BTSA développement et animation de projets territoriaux

■ 22 **Pabu** Lycée rural du Restmear **A**

◆ 22 **Saint-Brieuc** Lycée Jean Moulin **S**

◆ 29 **Châteaulin** Lycée de l'Aulne **S**

■ 29 **Lesneven** MFR IREO **A**

■ 35 **Fougères** Lycée J-B le Taillandier **S A**

■ 56 **Ploërmel** Lycée agricole la Touche **A**



BUT

Niveau : Bac+3

BUT carrières sociales

- ◆ 35 **Rennes** IUT Rennes **S**
 - parcours animation sociale et socioculturelle

BUT génie biologique

- ◆ 29 **Brest** IUT de Brest **S**
 - parcours biologie médicale et biotechnologie
- ◆ 29 **Quimper** IUT de Quimper **SA**
 - parcours biologie médicale et biotechnologie

BUT gestion administrative et commerciale des organisations

- ◆ 29 **Morlaix** IUT de Brest-Morlaix **S**
 - parcours management des activités culturelles, artistiques, sportives et de tourisme

LICENCE

Niveau : Bac+3

Licence mention sciences et techniques des activités physiques et sportives : activité physique adaptée et santé

- ◆ 22 **Saint-Brieuc** UFR Staps **S**
 - activité physique, handicap, vieillissement et éducation pour la santé
 - activité physique, handicap, vieillissement et éducation pour la santé - L.AS (L2, L3)
- ◆ 29 **Brest** Faculté des sciences du sport et de l'éducation **S**
 - portail sciences et techniques des activités physiques et sportives
 - métiers de la rééducation
 - L.AS option accès santé
- ◆ 35 **Rennes** UFR Staps **S**
 - L.AS option accès santé
 - sport, santé et pathologie chroniques
 - sport, santé et pathologies chroniques - L.AS (L2, L3)
 - métiers de la rééducation et de la réadaptation
- 56 **Arradon** UCO Bretagne Sud **S**
- ◆ 56 **Lorient** Faculté des sciences et sciences de l'ingénieur **S**

Licence mention sciences et techniques des activités physiques et sportives : éducation et motricité

- ◆ 22 **Saint-Brieuc** UFR Staps **S**
 - L.AS option accès santé
- ◆ 29 **Brest** Faculté des sciences du sport et de l'éducation **S**
 - portail sciences et techniques des activités physiques et sportives
 - métiers de la rééducation
 - L.AS option accès santé
- ◆ 35 **Rennes** UFR Staps **S**
 - L.AS option accès santé
 - métiers de la rééducation et de la réadaptation
- 56 **Arradon** UCO Bretagne Sud **S**

Licence mention sciences et techniques des activités physiques et sportives : entraînement sportif

- ◆ 29 **Brest** Faculté des sciences du sport et de l'éducation **S**
 - portail sciences et techniques des activités physiques et sportives
 - métiers de la rééducation
 - L.AS option accès santé
- ◆ 35 **Rennes** UFR Staps **S**
 - L.AS option accès santé
 - métiers de la rééducation et de la réadaptation

Licence mention sciences et techniques des activités physiques et sportives : ergonomie du sport et performance motrice

- ◆ 35 **Rennes** UFR Staps **S**
 - L.AS option accès santé
 - métiers de la rééducation et de la réadaptation

Licence mention sciences et techniques des activités physiques et sportives : management du sport

- ◆ 29 **Brest** Faculté des sciences du sport et de l'éducation **S**
 - portail sciences et techniques des activités physiques et sportives
 - métiers de la rééducation
 - L.AS option accès santé
- ◆ 35 **Rennes** UFR Staps **S**
 - L.AS option accès santé
 - métiers de la rééducation et de la réadaptation

Licence mention sciences pour la santé

- ◆ 35 **Rennes** Faculté de médecine **S**
 - rééducation
 - soins infirmiers

Licence mention sciences sanitaires et sociales

- ◆ 29 **Brest** Faculté de médecine et sciences de la santé **S**
 - santé publique et société
 - santé publique et société - L.AS option accès santé
- ◆ 56 **Lorient** Faculté de lettres, langues, sciences humaines et sociales **S**
 - action sociale et de santé

LICENCE PROFESSIONNELLE

Niveau : Bac+3

Licence pro activités juridiques : mandataire judiciaire à la protection des majeurs

- ◆ 35 **Rennes** Faculté de droit et de science politique **A**

Licence pro animation, gestion et organisation des activités physiques et sportives

- ◆ 22 **Saint-Brieuc** UFR Staps **S**
 - sports nature

Licence pro bio-industries et biotechnologies

- ◆ 29 **Saint-Pol-de-Léon** Isffel **A**
- 22 **Guingamp** UCO Bretagne Nord **SA**
 - culture et procédés de transformation industriels des macro-algues
 - alimentation et conseil en nutrition santé
- ◆ 56 **Lorient** Faculté des sciences et sciences de l'ingénieur **SA**
 - techniques d'analyses chimiques et biologiques (licence pro en 3 ans ou 1 an)
- ◆ 56 **Vannes** Faculté des sciences et sciences de l'ingénieur **S**
 - développement des produits cosmétiques et de santé

Licence pro intervention sociale : accompagnement de publics spécifiques

- 22 **Guingamp** UCO Bretagne Nord **S**
 - accompagnement des publics en situation de vulnérabilités psychosociales
 - management et coordination des services et structures d'aide à la personne âgée
- ◆ 29 **Brest** Faculté des lettres et sciences humaines **SA**
 - responsable d'actions gérontologiques
- ◆ 56 **Lorient** Faculté de lettres, langues, sciences humaines et sociales **A**
 - accompagnement du handicap
- 56 **Vannes** Lycée Notre-Dame le Ménémur **A**
 - accompagnement du handicap

Licence pro intervention sociale : insertion et réinsertion sociale et professionnelle

- ◆ 35 **Rennes** UFR sciences humaines **S**
 - métiers de la formation individualisée en insertion

Licence pro maintenance et technologie : technologie médicale et biomédicale

- ◆ 56 **Lorient** IUT de Lorient-Pontivy **SA**
 - instrumentation et maintenance biomédicales

Licence pro métiers de l'animation sociale, socio-éducative et socioculturelle

- ◆ 35 **Rennes** UFR sciences humaines **S**
 - usages socio-éducatifs des technologies de l'information et de la communication

Licence pro métiers de la forme

- ◆ 35 **Rennes** UFR Staps **S**

Licence pro métiers de la santé : nutrition, alimentation

- ◆ 35 **Rennes** Faculté de pharmacie **A**
 - nutraceutique, compléments alimentaires et produits de la santé à base de plantes

Licence pro optique professionnelle

- ▼ 35 **Javené** Faculté des métiers - CCI d'Ille-et-Vilaine **A**



PORTAIT
Thysem, en licence
avec option «accès
santé» (L.AS)

ideo.bretagne.bzh



- ◆ Établissement public
- Établissement privé sous contrat
- ❖ Établissement privé hors contrat
- ▲ Établissement privé reconnu
- Établissement consulaire (dépend d'une chambre de commerce et d'industrie ou d'une chambre de métiers)
- ▼ CFA (Centre de formation d'apprentis)
- A Apprentissage
- S Scolaire

DTS (DIPLÔME DE TECHNICIEN SUPÉRIEUR)

Niveau : Bac+3

DTS imagerie médicale et radiologie thérapeutique

- 29 Brest Lycée La Croix Rouge La Salle S
- 35 Saint-Malo CFA La Providence A

PASS (PARCOURS D'ACCÈS SPÉCIFIQUE SANTÉ)

Parcours d'accès spécifique santé

- ◆ 22 Saint-Brieuc IFPS S
- ◆ 29 Brest Faculté de médecine et sciences de la santé S
- ◆ 29 Quimper Pôle universitaire Pierre-Jakez Hélias S
- ◆ 35 Rennes Faculté de médecine S
- ◆ 56 Lorient IFPS Lorient S
- ◆ 56 Pontivy IFSI - IFAS Pontivy S
- ◆ 56 Vannes IFPS S

DIPLÔME D'ÉTAT DE SANTÉ

Diplôme d'État de docteur en chirurgie dentaire

Niveau : Bac+6

- ◆ 29 Brest Faculté d'odontologie S
- ◆ 35 Rennes Faculté de chirurgie dentaire - odontologie S

Diplôme d'État de docteur en maïeutique

Niveau : Bac+6

- ◆ 29 Brest École universitaire de maïeutique S
- ◆ 35 Rennes École de sages-femmes CHU Rennes S

Diplôme d'État de docteur en médecine

Niveau : Bac+9 et plus

- ◆ 29 Brest Faculté de médecine et sciences de la santé S
- ◆ 35 Rennes Faculté de médecine S

Diplôme d'État de docteur en pharmacie

Niveau : Bac+6

- ◆ 35 Rennes Faculté des sciences pharmaceutiques et biologiques S

DIPLÔME D'ÉTAT PARAMÉDICAL

Certificat de capacité d'orthophoniste

Niveau : Bac+5

- ◆ 29 Brest Département universitaire d'orthophonie de Bretagne S
- ◆ 35 Rennes Centre de formation universitaire d'orthophonie de Rennes S

Certificat de capacité d'orthoptiste

Niveau : Bac+3

- ◆ 35 Rennes École d'orthoptie CHU Rennes S

Diplôme d'État d'audioprothésiste

Niveau : Bac+3

- ◆ 35 Fougères Faculté des métiers - CCI d'Ille-et-Vilaine en partenariat avec l'université de Rennes SA

PASS OU LAS, DEUX VOIES D'ACCÈS AUX ÉTUDES DE SANTÉ

Pour accéder aux études de chirurgie dentaire, médecine, maïeutique (sage-femme) ou pharmacie, plusieurs voies sont possibles :

- **le PASS (Parcours d'accès spécifique santé).** Cette formation d'un an comprend une majeure santé et une mineure hors santé (par ex : droit, lettre, etc.). Vous trouverez les PASS dans ce chapitre.
- **La LAS (licence avec option «accès santé»).** C'est une licence qui comprend une majeure disciplinaire hors santé (par ex : économie, histoire, gestion, etc.) et une mineure santé. Vous trouverez les LAS dans les différents secteurs de ce guide en repérant les licences avec un «parcours accès santé».
- Certaines universités acceptent également des étudiants venant de **formations paramédicales.**

Quant aux études de kinésithérapie, on peut y candidater après un PASS, une LAS, ou encore une L1 de STAPS ou de biologie (les conditions d'accès varient selon les établissements, se renseigner auprès des instituts de formation).



Diplôme d'État d'ergothérapeute

Niveau : Bac+3

- 35 Rennes Institut de formation en ergothérapie S

Diplôme d'État d'infirmier

Niveau : Bac+3

- ◆ 22 Dinan IFPS du Centre hospitalier R. Pléven S
- ◆ 22 Lannion IFPS du Centre hospitalier Lannion-Trestel SA
- ◆ 22 Saint-Brieuc IFPS SA
- ◆ 29 Brest IFSI - IFPS CHU Brest SA
- 29 Brest Croix Rouge Compétence S
- ◆ 29 Morlaix IFPS S
- ◆ 29 Quimper IFPS S
- ◆ 35 Javené IFPS SA
- ◆ 35 Redon Institut de formation en soins infirmiers - CH Redon S
- ◆ 35 Rennes Institut de formation en soins infirmiers - CHU de Rennes SA
- ◆ 35 Rennes Institut de formation en soins infirmiers et aides-soignants du Centre hospitalier Guillaume Régnier SA
- ◆ 56 Lorient IFPS S
- ◆ 56 Pontivy IFPS S
- ◆ 56 Vannes IFPS SA

Diplôme d'État de manipulateur d'électroradiologie médicale

Niveau : Bac+3

- ◆ 29 Quimper IFPS - Quimper Cornouaille S
- ◆ 35 Rennes Institut de formation de manipulateurs d'électroradiologie médicale - CHU Rennes SA

Diplôme d'État de masseur-kinésithérapeute

Niveau : Bac+5

- ◆ 29 Brest Institut de formation des masseurs-kinésithérapeutes - CHU Brest S
- 35 Rennes IFPEK Rennes S

Diplôme d'État de pédicure-podologue

Niveau : Bac+3

- 35 Rennes Institut de formation en pédicure podologie S

Diplôme d'État de psychomotricien

Niveau : Bac+3

- ◆ 29 Brest Institut de formation des psychomotriciens CHU Brest S

Diplôme d'État d'aide-soignant

Niveau : Bac

- ◆ 22 Dinan IFPS du Centre hospitalier R. Pléven S
- ◆ 22 Guingamp IFAS A
- 22 Lamballe-Armor IFAS - Hospitalité Saint-Thomas-de-Villeneuve SA
- ◆ 22 Lannion IFPS du Centre hospitalier Lannion-Trestel SA
- ❖ 22 Loudéac Métiers du soin en Bretagne A
- 22 Plérin IFAS FSEP Bretagne A
- ◆ 22 Plouézec IFAS SA
- ◆ 22 Rostrenen Lycée Rosa Parks S
- ◆ 22 Saint-Brieuc Lycée Jean Moulin S
- ◆ 22 Saint-Brieuc IFPS SA
- ◆ 22 Tréguier IFAS SA
- ◆ 29 Brest IFSI - IFPS CHU Brest SA
- 29 Brest Croix Rouge Compétence SA

- ◆ 29 Carhaix-Plouguer IFAS - IFPS Carhaix S

- 29 Douarnenez Lycée Sainte-Elisabeth SA

- 29 Landerneau Institut formation santé de l'Ouest SA

- ◆ 29 Morlaix IFPS S

- 29 Pleyben Institut formation santé de l'Ouest S

- ◆ 29 Quimper IFPS - Quimper Cornouaille SA

- ◆ 35 Javené IFPS - Centre hospitalier de Fougères SA

- ◆ 35 Redon IFAS Redon S

- ◆ 35 Rennes IFAS CHU Rennes SA

- ◆ 35 Rennes IFAS du centre hospitalier Guillaume Régnier SA

- 35 Rennes Institut formation santé de l'Ouest SA

- 35 Rennes Croix Rouge Compétence SA

- 35 Rennes Lycée Jeanne d'Arc SA

- ◆ 35 Saint-Malo IFPS du Centre hospitalier S

- ❖ 56 Baud Métiers du soin en Bretagne A

- ◆ 56 Lorient Lycée Marie Le Franc S

- ◆ 56 Lorient IFPS S

- 56 Malestroit IFAS SA

- ◆ 56 Pontivy IFAS SA

- ◆ 56 Vannes Lycée Notre-Dame le Ménimur SA

- ◆ 56 Vannes IFPS SA

Diplôme d'État d'auxiliaire de puériculture

Niveau : Bac

- 22 Plérin IFAS FSEP Bretagne A
- 29 Brest IFSI - IFAS - IFAP Croix-Rouge compétence SA
- 35 Fougères Lycée J-B le Taillandier A
- 35 Rennes Croix Rouge Française S
- ◆ 56 Vannes IFPS SA

LA RÉGION VOUS AIDE À FINANCER VOTRE FORMATION

La Région finance chaque année la formation de 11 000 personnes en poursuite d'études ou en reconversion. Elle attribue également plus de 2 700 bourses d'études, sous conditions de ressources, pour permettre aux élèves ou étudiant-es de suivre leur formation dans les meilleures conditions.

L'aide concerne les diplômes d'État des secteurs du paramédical et du travail social : aide-soignant-e, infirmier-ère, éducateur-riche spécialisé-e, accompagnant-e éducatif-ive et social-e, assistant-e de service social...

Pour connaître l'ensemble des formations éligibles et les conditions d'obtention de l'aide QUALIF Sanitaire & Social, rendez-vous sur le site de la Région Bretagne : www.bretagne.bzh/aides/fiches/qualif-sanitaire-et-social



DIPLÔME D'ÉTAT SOCIAL

Diplôme d'État d'assistant de service social

Niveau : Bac+3

- 22 Saint-Brieuc Askoria **SA**
- 29 Brest Institut de formation au travail éducatif et social **SA**
- 29 Morlaix Askoria **SA**
- 35 Rennes Askoria **SA**
- 56 Lorient Askoria **SA**

Diplôme d'État d'éducateur de jeunes enfants

Niveau : Bac+3

- 22 Saint-Brieuc Askoria **SA**
- 29 Brest Institut de formation au travail éducatif et social **SA**
- 29 Morlaix Askoria **SA**
- 35 Rennes Askoria **SA**
- 56 Lorient Askoria **SA**

Diplôme d'État d'éducateur spécialisé

Niveau : Bac+3

- 22 Saint-Brieuc Askoria **SA**
- 29 Brest Institut de formation au travail éducatif et social **SA**
- 29 Morlaix Askoria **SA**
- 35 Rennes Askoria **SA**
- 56 Lorient Askoria **SA**

Diplôme d'État d'éducateur technique spécialisé

Niveau : Bac+3

- 35 Rennes Askoria **SA**

Diplôme d'État de moniteur éducateur

Niveau : Bac

- ◆ 22 Paimpol Lycée Kerraoul **S**
- 22 Rostrenen Lycée Nd de Campostal **S**
- 22 Saint-Brieuc Askoria **SA**
- 29 Brest Institut pour le travail éducatif et social **SA**
- 35 Rennes Askoria **SA**
- ◆ 56 Josselin Lycée Ampère **SA**
- 56 Saint-Avé Askoria **SA**

Diplôme d'État de technicien de l'intervention sociale et familiale

Niveau : Bac

- 22 Saint-Brieuc Askoria **A**
- 29 Brest Lycée Fénélon **SA**
- 35 Rennes Askoria **SA**
- 56 Lorient Askoria **SA**

AUTRES FORMATIONS

Diplôme d'ostéopathe

Niveau : Bac+5

- ▲ 35 Bruz Institut d'ostéopathie de Rennes-Bretagne **S**

Ostéopathe animalier

Niveau : bac+3

- ❖ 35 Rennes Biopraxia **S**

Chargé de développement d'une structure sportive associative

Niveau : Bac+2

- ▼ 35 Saint-Malo Faculté des métiers - CCI d'Ille-et-Vilaine **A**

FOCUS SUR
le sport
en Bretagne

ideo.bretagne.bzh





PORTAIT
Giulia, chercheuse
au CNRS

ideo.bretagne.bzh



- ◆ Établissement public
- Établissement privé sous contrat
- ❖ Établissement privé hors contrat
- ▲ Établissement privé reconnu
- Établissement consulaire (dépend d'une chambre de commerce et d'industrie ou d'une chambre de métiers)
- ▼ CFA (Centre de formation d'apprentis)
- A Apprentissage
- S Scolaire

BTS

Niveau : Bac+2

BTS bioanalyses en laboratoire de contrôle

- ◆ 56 Lanester Lycée Jean Macé S

BTS biologie médicale

- ◆ 35 Rennes Lycée Bréquigny S

BTS Bioqualité

- ◆ 29 Quimper Lycée Jean Chaptal SA
- 2^e année en apprentissage

BTS métiers de l'eau

- 22 Guingamp Lycée Notre-Dame SA

BTS métiers de l'esthétique, de la cosmétique et de la parfumerie option C cosmétologie

- 22 Guingamp Lycée Notre-Dame S

BTS photonique : technologies et sciences de la lumière

- ◆ 22 Lannion Lycée Félix le Dantec SA

BTSA

Niveau : Bac+2

BTSA analyses biologiques, biotechnologiques, agricoles et environnementales

- 35 Redon Lycée Issat SA
- ◆ 56 Pontivy Lycée le Gros Chêne S

BTSA qualité, alimentation, innovation et maîtrise sanitaire option aliments et processus technologiques

- 22 La Roche-Jaudy Lycée Pommerit S
- 35 Rennes Lycée Saint-Exupéry SA
- ◆ 56 Pontivy Lycée le Gros Chêne S

BUT

Niveau : Bac+3

BUT chimie

- ◆ 35 Rennes IUT Rennes SA
 - parcours analyse, contrôle-qualité, environnement
 - parcours chimie industrielle
 - parcours synthèse

BUT génie biologique

- ◆ 29 Brest IUT de Brest S
 - parcours agronomie
 - parcours biologie médicale et biotechnologie
 - parcours sciences de l'environnement et écotechnologies
- ◆ 29 Quimper IUT de Quimper SA
 - parcours biologie médicale et biotechnologie
 - parcours sciences de l'aliment et biotechnologie

- ◆ 22 Saint-Brieuc IUT Saint-Brieuc SA
 - parcours sciences de l'aliment et biotechnologie

BUT génie chimique-génie des procédés

- ◆ 56 Pontivy IUT de Lorient-Pontivy SA
 - parcours conception des procédés et innovation technologique
 - parcours contrôle-qualité, environnement et sécurité des procédés

BUT hygiène-sécurité-environnement

- ◆ 56 Lorient IUT de Lorient-Pontivy SA
 - parcours science du danger et management des risques professionnels, technologiques et environnementaux

BUT mesures physiques

- ◆ 22 Lannion IUT Lannion SA
 - parcours matériaux et contrôles physico-chimiques
 - parcours techniques d'instrumentation

BUT science des données

- ◆ 56 Vannes IUT Vannes SA
 - parcours exploration et modélisation statistique
 - parcours visualisation, conception d'outils décisionnels

BUT science et génie des matériaux

- ◆ 22 Saint-Brieuc IUT Saint-Brieuc SA
 - parcours métiers de l'ingénierie des matériaux et des produits
 - parcours métiers de la caractérisation et de l'expertise des matériaux et des produits



CLASSES PRÉPAS ET ÉCOLES D'INGÉNIEURS

Retrouvez la liste des classes prépas et des écoles d'ingénieurs p.62 et p.64 de ce guide.

LICENCE

Niveau : Bac+3

Licence mention chimie

◆ 35 **Rennes** Département Chimie - Faculté des Sciences **S**

- portail physique, chimie, sciences de la terre et mécanique
- portail physique, chimie, sciences de la terre et mécanique - L.AS option accès santé
- portail biologie environnement chimie du vivant
- portail biologie, environnement et chimie du vivant - L.AS option accès santé
- chimie
- défi

Licence mention mathématiques

◆ 29 **Brest** Faculté des sciences et techniques **S**

- portail MPMEI - mathématiques, physique, mathématiques-économie, informatique
- portail MPMEI - mathématiques, physique, mathématiques-économie, informatique - mathématiques renforcées et concours
- portail mathématiques, physique, mathématiques-économie, informatique - L.AS option accès santé
- mathématiques fondamentales
- physique mathématiques
- mathématiques renforcées et concours

◆ 35 **Rennes** UFR mathématiques **S**

- portail mathématiques et applications
- portail mathématiques et applications - L.AS option accès santé
- défi mathématiques
- mathématiques et interactions
- mathématiques fondamentales

◆ 56 **Vannes** Faculté des sciences et sciences de l'ingénieur **S**

- portail mathématiques informatique
- portail mathématiques informatique - CMI cursus master en ingénierie science des données
- portail mathématiques informatique - cycle universitaire préparatoire aux grandes écoles
- portail mathématiques informatique - L.AS option accès santé
- mathématiques
- statistiques
- mathématiques - L.AS option accès santé

Licence mention mathématiques et informatique appliquées aux sciences humaines et sociales

◆ 29 **Brest** Faculté des sciences et techniques **S**

- portail MPMEI - mathématiques, physique, mathématiques-économie, informatique
- portail MPMEI - mathématiques, physique, mathématiques-économie, informatique - mathématiques renforcées et concours
- portail MPMEI - mathématiques, physique, mathématiques-économie, informatique - L.AS option accès santé
- mathématiques économie
- mathématiques renforcées et concours
- mathématiques financières

◆ 35 **Rennes** Faculté de sciences économiques **S**

- portail mathématiques et applications
- science des données, statistique et économétrie

◆ 35 **Rennes** UFR sciences sociales **S**

- science des données et ingénierie numérique (L2 et L3)

Licence mention mécanique

◆ 56 **Lorient** Faculté des sciences et sciences de l'ingénieur **S**

- portail génie civil - mécanique
- mécanique

Licence mention physique

◆ 35 **Rennes** Département de physique et sciences pour l'ingénieur - Faculté des sciences **S**

- portail physique, chimie, sciences de la terre et mécanique
- portail physique, chimie, sciences de la terre et mécanique - L.AS option accès santé
- portail mathématiques et applications
- portail mathématiques et applications - L.AS option accès santé
- physique
- défi

◆ 56 **Lorient** Faculté des sciences et sciences de l'ingénieur **S**

- physique
- cycle universitaire préparatoire aux grandes écoles
- L.AS option accès santé

Licence mention physique, chimie

◆ 29 **Brest** Faculté des sciences et techniques **S**

- portail physique chimie
- portail physique chimie - L.AS option accès santé
- portail BCG - biologie, chimie, géologie
- portail BCG - biologie, chimie, géologie - L.AS option accès santé
- portail MPMEI - mathématiques, physique, mathématiques-économie, informatique
- portail MPMEI - mathématiques, physique, mathématiques-économie, informatique - L.AS option accès santé
- chimie
- physique
- physique chimie
- physique mathématiques

◆ 35 **Rennes** Département de physique et sciences pour l'ingénieur - Faculté des sciences **S**

- portail physique, chimie, sciences de la terre et mécanique
- portail physique, chimie, sciences de la terre et mécanique - L.AS option accès santé
- physique - chimie
- défi
- sciences et professorat des écoles

Licence mention sciences de la Terre

◆ 29 **Brest** Faculté des sciences et techniques **S**

- portail BCG - biologie, chimie, géologie
- portail BCG - biologie, chimie, géologie - L.AS option accès santé
- biologie et géologie
- géologie
- hydrographie Shom

Licence mention sciences de la terre et de l'environnement

◆ 35 **Rennes** Département géosciences - Faculté des sciences **S**

- portail physique, chimie, sciences de la terre et mécanique
- portail physique, chimie, sciences de la terre et mécanique - L.AS option accès santé
- portail biologie environnement chimie du vivant
- portail biologie, environnement et chimie du vivant - L.AS option accès santé
- environnement : biodiversité, eau, sol
- géosciences

Licence mention sciences de la transition écologique et sociétale

◆ 56 **Lorient** Faculté des sciences et sciences de l'ingénieur **S**

- sciences écologie et société
- énergie et environnement
- matériaux et transition écologique

Licence mention sciences de la vie

◆ 29 **Brest** Faculté des sciences et techniques **S**

- portail BCG - biologie, chimie, géologie
- portail BCG - biologie, chimie, géologie - L.AS option accès santé
- biologie cellulaire, moléculaire et physiologie
- biologie cellulaire, moléculaire et physiologie - pluridisciplinaire
- biologie des organismes et des populations - environnement
- ◆ 29 **Roscoff** Station biologique de Roscoff **S**
- biologie - modélisation et analyses de données

◆ 35 **Rennes** Département biologie, écologie, éthologie - Faculté des sciences **S**

- portail biologie environnement chimie du vivant
- portail biologie, environnement et chimie du vivant - L.AS option accès santé
- biologie des organismes, écologie, éthologie, évolution
- biologie moléculaire, cellulaire et physiologie
- sciences de la vie et de la Terre - métiers de l'enseignement
- section internationale



Licence mention sciences de la vie et de la Terre

- **22 Guingamp** UCO Bretagne Nord **S**
 - biologie des organismes, des populations et des écosystèmes
 - biologie moléculaire cellulaire et physiologie

- ◆ **56 Lorient** Faculté des sciences et sciences de l'ingénieur **S**

- biologie et bio-santé
- biologie et biotechnologies
- techniques d'analyses chimiques et biologiques
- L.AS option accès santé

- ◆ **56 Vannes** Faculté des sciences et sciences de l'ingénieur **SA**

- biologie générale
- biologie cellulaire et moléculaire
- sciences de l'environnement
- L.AS option accès santé

Licence mention sciences de l'Homme, anthropologie, ethnologie

- ◆ **29 Brest** Faculté des lettres et sciences humaines **S**
 - ethnologie

Licence mention sciences et technologies

- **22 Guingamp** UCO Bretagne Nord **S**
 - ingénierie des produits et process - alimentation santé
 - ingénierie des produits et process - cosmétique

Licence mention sciences pour l'ingénieur

- ◆ **29 Brest** Faculté des sciences et techniques **S**

- portail ISI - informatique et sciences pour l'ingénieur en électronique, signal, télécommunications, réseaux, génie mécanique, image et son
- portail ISI - informatique et sciences pour l'ingénieur en électronique, signal, télécommunications, réseaux, génie mécanique, image et son - L.AS option accès santé
- image et son
- génie mécanique
- électronique, signal, télécommunications, réseaux

- ◆ **35 Rennes** Département de mathématiques - Faculté des sciences **S**

- portail physique, chimie, sciences de la terre et mécanique
- portail physique, chimie, sciences de la terre et mécanique - L.AS option accès santé
- conception
- ingénierie des systèmes complexes

LICENCE PROFESSIONNELLE

Niveau : Bac+3

Licence pro bio-industries et biotechnologies

- ❖ **29 Saint-Pol-de-Léon** Isffel **A**

- **22 Guingamp** UCO Bretagne Nord **SA**

- culture et procédés de transformation industriels des macro-algues
- alimentation et conseil en nutrition santé

- ◆ **56 Lorient** Faculté des sciences et sciences de l'ingénieur **SA**

- techniques d'analyses chimiques et biologiques (licence pro en 3 ans ou 1 an)

- ◆ **56 Vannes** Faculté des sciences et sciences de l'ingénieur **S**

- développement des produits cosmétiques et de santé

Licence pro génie des procédés pour l'environnement

- ◆ **35 Le Rheu** CFA CFPPA le Rheu **A**



PORTRAIT
Grâce à une césure,
Ophélie s'est
laissé un an pour
se réorienter

ideo.bretagne.bzh





PORTRAIT

François,
cyclo-logisticien

ideo.bretagne.bzh



- ◆ Établissement public
- Établissement privé sous contrat
- ❖ Établissement privé hors contrat
- ▲ Établissement privé reconnu
- Établissement consulaire (dépend d'une chambre de commerce et d'industrie ou d'une chambre de métiers)
- ▼ CFA (Centre de formation d'apprentis)
- A Apprentissage
- S Scolaire

FORMATION COMPLÉMENTAIRE

Niveau : Bac

CS accueil dans les transports

- 35 Rennes Lycée Jeanne d'Arc S

BTS

Niveau : Bac+2

BTS commerce international

- ◆ 22 Lannion Lycée Félix le Dantec S
- 22 Loudéac Lycée Saint-Joseph S
- ◆ 29 Brest Lycée Jules Lesven S
- ❖ 29 Brest Pôle BTS alternance A
- 29 Quimper Lycée le Likès SA
- 29 Saint-Pol-de-Léon Lycée Nd du Kreisker SA
- ❖ 35 Bruz Pôle BTS alternance A
- ◆ 35 Rennes Lycée Jean Macé S
- ❖ 35 Rennes Aftec S
- 35 Rennes Lycée Jeanne d'Arc S
- ❖ 35 Saint-Jacques-de-la-Lande Esup group SA
- 35 Saint-Malo Lycée La Providence S
- 56 Ploemeur Lycée Notre-Dame de la Paix S
- ◆ 56 Vannes Lycée Alain René Lesage S

BTS gestion des transports et logistique associée

- ▼ 29 Ergué-Gabéric Aftral A
- 29 Pont-l'Abbé Lycée Saint-Gabriel SA
- ❖ 29 Saint-Pol-de-Léon Isffel A
- ▼ 35 Bruz CFA Promotrans Bretagne A
- ▼ 35 Cesson-Sevigné Isteli Aftral A
- ❖ 35 Rennes Aftec SA
- ❖ 35 Rennes Campus educative Rennes A
- ◆ 56 Guer Lycée Brocéliande SA
- ❖ 56 Plescop Aftec SA
- ▼ 56 Vannes Aftral A
- ❖ 56 Vannes Esup S

BUT

Niveau : Bac+3

BUT management de la logistique et des transports

- ◆ 29 Quimper IUT de Quimper SA
 - parcours mobilité et supply chain connectées
 - parcours mobilité et supply chain durables

BUT qualité, logistique industrielle et organisation

- ◆ 56 Lorient IUT de Lorient-Pontivy SA
 - parcours management de la production
 - parcours management de la transformation digitale

LICENCE PROFESSIONNELLE

Niveau : Bac+3

Licence pro métiers de la mer : nautisme

- ◆ 56 Lorient Faculté des sciences et sciences de l'ingénieur S
 - nautisme, plaisance et gestion portuaire

AUTRES FORMATIONS

Titre professionnel gestionnaire des opérations de transport routier de marchandises

Niveau : Bac+2

- ◆ 22 Loudéac Afpa A
- ▼ 22 Yffiniac Promotrans A
- ▼ 29 Brest Aftral A
- ▼ 35 Bruz CFA Promotrans Bretagne A
- ▼ 35 Cesson-Sevigné Isteli Aftral A

Titre professionnel technicien en logistique d'entrepasage

Niveau : Bac+1

- ▼ 22 Plérin Pôle formation UIMM Bretagne A
- ▼ 29 Brest Aftral A
- ▼ 29 Ergué-Gabéric Aftral A
- ▼ 35 Vitré Pôle formation UIMM Bretagne A
- ▼ 56 Lorient Aftral A

RÉPERTOIRE DES CLASSES PRÉPARATOIRES AUX GRANDES ÉCOLES

PRÉPAS SCIENTIFIQUES ET TECHNOLOGIQUES

Classe préparatoire Biologie, chimie, physique et sciences de la Terre - Vétérinaire (Véto-BCPST), 1^{re} et 2^e année

◆ 35 Rennes Lycée Chateaubriand S

Classe préparatoire Mathématiques, physique et sciences de l'ingénieur (MPSI), 1^{re} année option informatique

◆ 29 Brest Lycée de Kérichen S

◆ 35 Rennes Lycée Chateaubriand S

◆ 56 Vannes Lycée Alain René Lesage S

Classe préparatoire Mathématiques, physique et sciences de l'ingénieur (MPSI), 1^{re} année option sciences industrielles de l'ingénieur

◆ 22 Saint-Brieuc Lycée Rabelais S

■ 29 Brest Lycée Sainte-Anne S

◆ 29 Brest Lycée Naval S

◆ 29 Brest Lycée de Kérichen S

◆ 35 Rennes Lycée Chateaubriand S

◆ 56 Lorient Lycée Dupuy de Lôme S

◆ 56 Vannes Lycée Alain René Lesage S

Classe préparatoire Mathématiques, physique, ingénierie et informatique (MP2I), 1^{re} année option sciences informatiques

◆ 56 Vannes Lycée Alain René Lesage S

Classe préparatoire Mathématiques, physique, ingénierie et informatique (MP2I), 1^{re} année sciences industrielles de l'ingénieur

◆ 56 Vannes Lycée Alain René Lesage S

Classe préparatoire Physique, technologie et sciences de l'ingénieur (PTSI), 1^{re} année

■ 29 Brest Lycée la Croix Rouge la Salle S

◆ 29 Brest Lycée Vauban S

◆ 35 Rennes Lycée Joliot Curie S

◆ 56 Vannes Lycée Alain René Lesage S

Classe préparatoire Physique-chimie et sciences de l'ingénieur (PCSI) 1^{re} année

◆ 22 Saint-Brieuc Lycée Rabelais S

◆ 29 Brest Lycée de Kérichen S

◆ 29 Brest Lycée Vauban S

◆ 29 Brest Lycée Naval S

■ 29 Brest Lycée Sainte-Anne S

◆ 29 Quimper Lycée Brizeux S

◆ 35 Rennes Lycée Chateaubriand S

■ 35 Rennes Lycée Assomption S

◆ 35 Rennes Lycée Joliot Curie S

◆ 56 Lorient Lycée Dupuy de Lôme S

Classe préparatoire Technologie et biologie (TB), 1^{re} et 2^e année

◆ 35 Le Rheu Lycée Théodore Monod S

Classe préparatoire Technologie et sciences industrielles (TSI), 1^{re} et 2^e année

◆ 22 Saint-Brieuc Lycée Polyvalent Chaptal S

■ 56 Lorient Lycée Saint-Joseph S

Classe préparatoire Mathématiques-physique (MP), 2^e année

◆ 22 Saint-Brieuc Lycée Rabelais S

■ 29 Brest Lycée Sainte-Anne S

◆ 29 Brest Lycée Naval S

◆ 29 Brest Lycée de Kérichen S

◆ 35 Rennes Lycée Chateaubriand S

◆ 56 Lorient Lycée Dupuy de Lôme S

Classe préparatoire Mathématiques-physique (MP), 2^e année option informatique

◆ 29 Brest Lycée de Kérichen S

◆ 35 Rennes Lycée Chateaubriand S

◆ 56 Vannes Lycée Alain René Lesage S

Classe préparatoire Mathématiques-physique (MP), 2^e année option sciences industrielles de l'ingénieur

◆ 56 Vannes Lycée Alain René Lesage S

Classe préparatoire Mathématiques-physique (MP*), 2^e année

◆ 29 Brest Lycée de Kérichen S

◆ 35 Rennes Lycée Chateaubriand S

Classe préparatoire Mathématiques-physique (MP*), 2^e année option informatique

◆ 29 Brest Lycée de Kérichen S

◆ 35 Rennes Lycée Chateaubriand S

Classe préparatoire Mathématiques, physique, informatique (MPI), 2^e année

◆ 56 Vannes Lycée Alain René Lesage S

Classe préparatoire Mathématiques, physique, informatique (MPI*), 2^e année

◆ 56 Vannes Lycée Alain René Lesage S

Classe préparatoire Physique et sciences de l'ingénieur (PSI), 2^e année

◆ 22 Saint-Brieuc Lycée Rabelais S

◆ 29 Brest Lycée Vauban S

■ 29 Brest Lycée Sainte-Anne S

◆ 29 Brest Lycée Naval S

◆ 29 Quimper Lycée Brizeux S

◆ 35 Rennes Lycée Joliot Curie S

◆ 35 Rennes Lycée Chateaubriand S

■ 35 Rennes Lycée Assomption S

◆ 56 Lorient Lycée Dupuy de Lôme S

◆ Établissement public

■ Établissement privé sous contrat

S Scolaire

Classe préparatoire Physique et sciences de l'ingénieur (PSI*), 2^e année

◆ 35 Rennes Lycée Chateaubriand S

Classe préparatoire Physique et technologie (PT), 2^e année

■ 29 Brest Lycée la Croix Rouge la Salle S

◆ 29 Brest Lycée Vauban S

◆ 35 Rennes Lycée Joliot Curie S

◆ 56 Vannes Lycée Alain René Lesage S

Classe préparatoire Physique-chimie (PC), 2^e année

◆ 22 Saint-Brieuc Lycée Rabelais S

◆ 29 Brest Lycée de Kérichen S

■ 29 Brest Lycée Sainte-Anne S

◆ 29 Quimper Lycée Brizeux S

◆ 35 Rennes Lycée Chateaubriand S

■ 35 Rennes Lycée Assomption S

◆ 56 Lorient Lycée Dupuy de Lôme S

Classe préparatoire Physique-chimie (PC*), 2^e année

◆ 29 Brest Lycée de Kérichen S

◆ 35 Rennes Lycée Chateaubriand S

Classe préparatoire aux études supérieures - scientifique

◆ 29 Brest Lycée Naval S

Classe préparatoire ATS ingénierie industrielle

◆ 22 Lannion Lycée F. le Dantec S

◆ 29 Quimper Lycée Yves Thépôt S

■ 35 Redon Lycée Marcel Callo S

◆ 35 Rennes Lycée Joliot Curie S

Prépa des INP

◆ 29 Quimper Lycée Yves Thépôt S

Classe agro véto post BTS et BTS

◆ 35 Le Rheu Lycée Théodore Monod S

PRÉPAS LITTÉRAIRES ET ARTISTIQUES

Classe préparatoire de lettres (1^{re} année)

◆ 22 Saint-Brieuc Lycée E. Renan S

◆ 29 Brest Lycée de Kérichen S

◆ 29 Quimper Lycée de Cornouaille S

◆ 35 Rennes Lycée Chateaubriand S

Classe préparatoire de lettres (1^{re} année) avec préparation à l'option cinéma et audiovisuel

◆ 35 Rennes Lycée Chateaubriand S

Classe préparatoire de lettres (1^{re} année) avec préparation à l'option histoire des arts

◆ 22 Saint-Brieuc Lycée E. Renan S

Classe préparatoire de lettres (1^{re} année) avec préparation à l'option théâtre

- ◆ 29 Quimper Lycée de Cornouaille S

Classe préparatoire de lettres et sciences humaines (2^e année ENS Lyon) Allemand

- ◆ 35 Rennes Lycée Chateaubriand S

Classe préparatoire de lettres et sciences humaines (2^e année ENS Lyon) Anglais

- ◆ 22 Saint-Brieuc Lycée E. Renan S

- ◆ 29 Brest Lycée de Kérichen S

- ◆ 35 Rennes Lycée Chateaubriand S

Classe préparatoire de lettres et sciences humaines (2^e année ENS Lyon) Espagnol

- ◆ 35 Rennes Lycée Chateaubriand S

Classe préparatoire de lettres et sciences humaines (2^e année ENS Lyon) Histoire et géographie

- ◆ 22 Saint-Brieuc Lycée E. Renan S

- ◆ 29 Brest Lycée de Kérichen S

- ◆ 35 Rennes Lycée Chateaubriand S

Classe préparatoire de lettres et sciences humaines (2^e année ENS Lyon) Lettres classiques

- ◆ 35 Rennes Lycée Chateaubriand S

Classe préparatoire de lettres et sciences humaines (2^e année ENS Lyon) Lettres modernes

- ◆ 22 Saint-Brieuc Lycée E. Renan S

- ◆ 29 Brest Lycée de Kérichen S

- ◆ 35 Rennes Lycée Chateaubriand S

Classe préparatoire de lettres et sciences humaines (2^e année ENS Lyon) option Histoire des arts

- ◆ 22 Saint-Brieuc Lycée E. Renan S

Classe préparatoire de lettres (2^e année ENS Ulm) avec préparation à la section B de l'École nationale des Chartes

- ◆ 35 Rennes Lycée Chateaubriand S

Classe préparatoire de lettres (2^e année ENS Ulm) Géographie

- ◆ 35 Rennes Lycée Chateaubriand S

Classe préparatoire de lettres (2^e année ENS Ulm) Histoire

- ◆ 35 Rennes Lycée Chateaubriand S

Classe préparatoire de lettres (2^e année ENS Ulm) Lettres classiques

- ◆ 29 Brest Lycée de Kérichen S

- ◆ 35 Rennes Lycée Chateaubriand S

Classe préparatoire de lettres (2^e année ENS Ulm) Lettres modernes

- ◆ 29 Brest Lycée de Kérichen S

- ◆ 35 Rennes Lycée Chateaubriand S

Classe préparatoire de lettres (2^e année ENS Ulm) Philosophie

- ◆ 29 Brest Lycée de Kérichen S

Classe préparatoire de lettres et sciences sociales (B/L, 1^{re} et 2^e année)

- 56 Vannes Lycée Saint-François-Xavier S

PRÉPAS ÉCONOMIQUES ET COMMERCIALES

Classe préparatoire Economie et commerciale générale (1^{re} et 2^e année)

- ◆ 22 Saint-Brieuc Lycée Rabelais S

- ◆ 29 Brest Lycée de Kérichen S

- 35 Rennes Lycée Saint-Vincent la Providence S

- ◆ 35 Rennes Lycée Chateaubriand S

- ◆ 56 Lorient Lycée Dupuy de Lôme S

Classe préparatoire Economie et gestion option économie, droit et gestion (ENS Rennes D1), 1^{re} et 2^e année

- ◆ 56 Lorient Faculté des lettres, langues, sciences humaines et sociales, Université de Bretagne Sud S

- ◆ 56 Vannes IAE Bretagne Sud S

Classe préparatoire Economie et gestion option économie, méthodes quantitatives et gestion (ENS Paris-Saclay D2), 1^{re} et 2^e année

- ◆ 35 Rennes Lycée V. et H. Basch S

Classe préparatoire Economie et commerciale option technologique (1^{re} et 2^e année)

- ◆ 29 Brest Lycée Jules Lesven S

- 35 Rennes Lycée de la Salle S

Classe préparatoire ATS économie-gestion

- ◆ 35 Rennes Lycée V. et H. Basch S

CYCLES UNIVERSITAIRES PRÉPARATOIRES AUX GRANDES ÉCOLES (CUPGE)

CUPGE IUT de Lannion - ENSSAT

- ◆ 22 Lannion IUT Lannion en partenariat avec l'ENSSAT S

L'IUT de Lannion en partenariat avec l'ENSSAT propose 2 CUPGE :

- Un CUPGE parcours physique

- Un CUPGE parcours Cybersécurité

Ces CUPGE permettent aux étudiants un accès de droit en cycle ingénieur de l'Enssat par validation du cycle préparatoire en contrôle continu.

D'AUTRES FORMATIONS SÉLECTIVES À L'UNIVERSITÉ

Il existe d'autres parcours sélectifs à l'université. L'université de Rennes propose par exemple des parcours DÉFI pour les licences de Mathématiques, Physique-chimie ou Portail informatique, sciences et technologies du numérique, une section internationale pour la licence Économie et gestion, un parcours d'excellence pour la licence de Droit... Objectifs selon les parcours : préparer les concours d'écoles d'ingénieurs, renforcer sa candidature pour intégrer certains masters ou encore poursuivre des études à l'international...

DU PaRéo : une année pour mûrir son projet

Les DU PaRéo s'adressent aux néo-bachelier·ères et étudiant·es en réorientation et en réflexion sur leur choix d'orientation. Cette formation permet de prendre le temps d'une année afin de réfléchir sur soi, acquérir une méthodologie de recherche, découvrir des environnements professionnels et champs disciplinaires à travers un travail de réflexivité, d'expérimentation : stages, rencontres, parcours disciplinaires, conférences de professionnels... Elle vise également à découvrir l'environnement et la méthodologie de travail universitaire tout en maintenant ses savoirs fondamentaux.

DU PAREO - ORA - S'orienter, Réfléchir, Agir

- ◆ 35 Rennes Université de Rennes

- ◆ 35 Rennes Université Rennes 2

CUPGE à l'UBS

- ◆ 56 Lorient Faculté sciences de l'ingénieur S

- ◆ 56 Vannes Faculté sciences de l'ingénieur S

L'université de Bretagne sud (UBS)

propose en L1, L2 deux CUPGE :

- à Vannes, un CUPGE

- Mathématiques Informatique

- à Lorient, un CUPGE

- Mathématiques Physique.

Ils préparent à une poursuite d'études en école d'ingénieurs ou dans d'autres formations (licence, master) de la faculté des sciences.

PMRC à l'UBO

- ◆ 29 Brest UFR sciences et techniques S

L'université de Bretagne occidentale

(UBO) propose à Brest un « parcours

mathématiques renforcées et

concours (PMRC) » intégré aux licences

Mathématiques et Maths-économie.

Le PMRC prépare aux grandes écoles

d'ingénieurs via les concours GEI-Univ et

CASTing notamment. Il prépare également

l'intégration dans les ENS.

CYCLE PLURIDISCIPLINAIRE D'ÉTUDES SUPÉRIEURES (CPES)

Le Cycle pluridisciplinaire d'études supérieures (CPES) est un cursus généraliste

en 3 ans. Cette formation hybride entre

classe prépa, licence et grande école est

sélective. Les contenus croisent plusieurs

champs disciplinaires ainsi qu'une initia-

tion à la recherche.

À l'issue de la L1, les étudiants choisissent

leur parcours de spécialisation qui détermi-

nera leur mention de licence parmi :

Sciences de la Terre et de l'environnement,

Mathématiques, Physique-chimie ou

Économie-gestion.

En fin de cursus, ils valident une licence

de la discipline choisie (180 ECTS) et le

diplôme CPES de l'ENS Rennes (30 ECTS).

Il permet la poursuite d'études en master,

à l'université et à l'ENS.

- ◆ 35 Rennes partenariat entre le lycée Chateaubriand, l'université de Rennes et l'ENS de Rennes S

RÉPERTOIRE DES ÉCOLES D'INGÉNIEURS

RECRUTEMENT BAC

Institut AGRO Rennes Angers Campus de Rennes

◆ 35 Rennes 65 rue de Saint-Brieuc, CS 84215
☎ 02 23 48 50 00
www.institut-agro-rennes-angers.fr S
Diplôme d'ingénieur de l'Institut Agro Rennes-Angers
Spécialité : alimentation
5 ans

CESI École d'ingénieurs Campus de Brest

▲ 29 Guipavas 230 rue Roland Garros
☎ 02 98 36 06 28
<https://brest.cesi.fr> S A
Cycle préparatoire intégré, puis cycle ingénieur BTP en apprentissage ou ingénieur généraliste, majeure industrie et services.
Diplôme d'ingénieur du CESI
Spécialités : BTP et génie civil, ingénieur généraliste
5 ans

ECAM Rennes - Louis de Broglie

▲ 35 Bruz Campus de Ker Lann
☎ 02 99 05 84 00
www.ecam-rennes.fr S
Prépa associée PCSI-PSI.
Diplôme d'ingénieur de l'ECAM Rennes, Louis de Broglie
5 ans

Bretagne INP - ENIB École nationale d'ingénieurs de Brest

◆ 29 Plouzané 945, av Technopôle Brest-Iroise
☎ 02 98 05 66 00
www.enib.fr S A
Possibilité de suivre la dernière année en alternance
Diplôme d'ingénieur de l'École nationale d'ingénieurs de Brest
5 ans

ENSCR - École nationale supérieure de chimie de Rennes

◆ 35 Rennes 11 allée de Beaulieu, CS 50837
☎ 02 23 23 80 00
www.ensc-rennes.fr S A
Possibilité de suivre la dernière année en alternance
Diplôme d'ingénieur de l'École nationale supérieure de chimie de Rennes
5 ans

ENSIBS - École nationale supérieure d'ingénieurs de Bretagne Sud

◆ 56 Lorient 17 Boulevard Flandres-Dunkerque ☎ 02 97 88 05 59
◆ 56 Vannes Rue André Lwoff CS 60573 ☎ 02 97 01 72 73
www.ensibs.fr S A
Diplôme d'ingénieur de l'École nationale supérieure d'ingénieurs de Bretagne-Sud de l'université de Bretagne-Sud
Spécialités sur le site de Lorient : Énergies - hydrogène, Mécatronique, Génie industriel 4.0, Génie civil 4.0
Sur le site de Vannes : Cyberdéfense, Informatique et cybersécurité
5 ans

ENSSAT - École nationale supérieure des sciences appliquées et de technologie

◆ 22 Lannion 6 rue de Kerampont, CS 80518
☎ 02 96 46 90 00
www.enssat.fr S A
Diplôme d'ingénieur de l'École nationale supérieure des sciences appliquées et de technologie de Lannion de l'université Rennes 1
2 parcours de CUPGE (cycle universitaire préparatoire aux grandes) en physique ou cybersécurité dispensés à l'Enssat et à l'IUT de Lannion permettent d'intégrer sans concours l'Enssat.
Spécialités : Informatique, Photonique, Systèmes numériques. En apprentissage : Informatique et Photonique et électronique.
5 ans

EPITA - École pour l'informatique et les techniques avancées

▲ 35 Rennes 12, rue Jean-Louis Bertrand
☎ 02 57 22 08 11
www.epita.fr S A
A Rennes : cycle préparatoire de 2 ans et la 1^{re} année du cycle ingénieur
Diplôme d'ingénieur de l'École pour l'informatique et les techniques avancées
5 ans

ESIR - École supérieure d'ingénieurs de Rennes

◆ 35 Rennes 263 avenue du Général Leclerc, Campus de Beaulieu - bâtiment 41 bis
☎ 02 23 23 66 00
www.esir.univ-rennes.fr S A
Diplôme d'ingénieur de l'École supérieure d'ingénieurs de Rennes de l'université Rennes 1
Spécialités : Informatique, Systèmes numériques et réseaux, Technologies de l'information pour la santé, Matériaux
La spécialité «Matériaux» préparée en apprentissage se déroule à Saint-Brieuc en 4^e et 5^e année.
5 ans

ICAM - Institut catholique d'arts et métiers - site de Bretagne

▲ 56 Vannes 9 rue du Commandant Charcot
☎ 02 97 62 11 81
www.icam.fr S A
Temps plein (les 2 ans du cycle préparatoire), apprentissage (les 3 ans du cycle ingénieur)
Diplôme d'ingénieur de l'Institut catholique d'arts et métiers
5 ans

INSA - Institut national des sciences appliquées de Rennes

◆ 35 Rennes 20 avenue des Buttes de Coësmes
☎ 02 23 23 82 00
www.insa-rennes.fr S A
Diplôme d'ingénieur de l'Institut national des sciences appliquées de Rennes
Spécialités : Électronique et informatique industrielle, Mathématiques appliquées, Informatique, Électronique et télécommunications, Électronique - systèmes embarqués et télécommunications (en apprentissage), Génie civil et urbain, Génie mécanique et automatique (possibilité apprentissage), Génie physique et matériaux.
5 ans

Institut polytechnique UniLaSalle - campus de Rennes

▲ 35 Bruz Avenue Robert Schuman - Campus de Ker Lann
☎ 02 99 05 88 00
<https://rennes.unilasalle.fr> S A
Diplôme d'ingénieur de l'Institut Polytechnique UniLaSalle
Spécialité : génie de l'environnement
5 ans

ISEN Ouest - Institut supérieur de l'électronique et du numérique

▲ 29 Brest 20 rue Cuirassé Bretagne, CS 42807
☎ 02 98 03 84 00
▲ 35 Rennes 22 Bd Saint-Conwoion
☎ 02 30 13 02 50
www.isen-ouest.fr S A
Diplôme d'ingénieur de l'Institut supérieur de l'électronique et du numérique Yncréa Ouest
Spécialités à Brest : Cycle généraliste, Agronomie et écologie, Environnement et développement durable, Biologie et santé, Business & numérique, Mécanique, Informatique et numérique.
Spécialité à Rennes : Informatique et numérique pour les 2 premières années. La formation se poursuit ensuite sur les campus de Brest, Caen ou Nantes.
5 ans

RECRUTEMENT BAC + 2

Institut AGRO Rennes Angers - Campus de Rennes

◆ 35 Rennes 65 rue de Saint-Brieuc, CS 84215
☎ 02 23 48 50 00
www.institut-agro-rennes-angers.fr S A
Diplôme d'ingénieur de l'Institut Agro Rennes-Angers
Spécialités : agronomie, alimentation
3 ans

Centrale Supélec - Campus de Rennes

◆ 35 Cesson-Sévigné 12 avenue de la Boulaie, CS 47601
☎ 02 99 84 45 00
www.rennes.centralesupelec.fr S A
Diplôme d'ingénieur de l'École Centrale Supélec
Spécialité : Cybersécurité, Énergie, Électronique, Systèmes numériques, ingénieur généraliste
3 ans

Bretagne INP - ENIB École nationale d'ingénieurs de Brest

◆ 29 Plouzané 945, av Technopôle Brest-Iroise
☎ 02 98 05 66 00
www.enib.fr S A
Possibilité de suivre la dernière année en alternance
Diplôme d'ingénieur de l'École nationale d'ingénieurs de Brest
3 ans

CESI École d'ingénieurs Campus de Brest

▲ 29 Guipavas 230 rue Roland Garros
☎ 02 98 36 06 28
<https://brest.cesi.fr> A
Cycle préparatoire intégré, puis cycle ingénieur BTP en apprentissage.
Diplôme d'ingénieur du CESI
Spécialités : BTP et génie civil
3 ans

EPITA - École pour l'informatique et les techniques avancées

▲ 35 Rennes 12, rue Jean-Louis Bertrand
☎ 02 57 22 08 11

www.epita.fr S A

A Rennes : cycle préparatoire de 2 ans et la 1^{re} année du cycle ingénieur

Diplôme d'ingénieur de l'École pour l'informatique et les techniques avancées
5 ans

ECAM Rennes - Louis de Broglie

▲ 35 Bruz Campus de Ker Lann
☎ 02 99 05 84 00

www.ecam-rennes.fr S A

Diplôme d'ingénieur de l'ECAM Rennes
Spécialités : Ingénieur généraliste, Génie industriel (en apprentissage), Systèmes numériques pour l'innovation industrielle (en apprentissage)

3 ans

ENSAI - École nationale de la statistique et de l'analyse de l'information

◆ 35 Bruz 51 rue Blaise Pascal, campus Ker Lann
☎ 02 99 05 32 32

www.ensai.fr S

Diplôme d'ingénieur de l'École nationale de la statistique et de l'analyse de l'information

3 ans

ENSCR - École nationale supérieure de chimie de Rennes

◆ 35 Rennes 11 allée de Beaulieu, CS 50837
☎ 02 23 23 80 00

www.ensc-rennes.fr S A

Possibilité de suivre la dernière année en alternance

Diplôme d'ingénieur de l'École nationale supérieure de chimie de Rennes

3 ans

Ouverture d'une école d'ingénieurs en 2026 à Ploufragan

À la rentrée 2026, l'Institut Boussingault, une école d'ingénieurs spécialisée dans l'agroalimentaire et portée par le Cnam, devrait ouvrir ses portes à Ploufragan (22).

L'institut délivrera un diplôme d'ingénieur Agro-industrie et systèmes numériques préparé en apprentissage. Le recrutement se fera à bac+2 ou bac+3.

Le cursus est en cours d'habilitation par la Commission des titres d'ingénieurs.

Plus d'infos :

www.cnam-boussingault.fr

- ◆ Établissement public
- Établissement privé sous contrat
- ❖ Établissement privé hors contrat
- ▲ Établissement privé reconnu
- Établissement consulaire (dépend d'une chambre de commerce et d'industrie ou d'une chambre de métiers)
- ▼ CFA (Centre de formation d'apprentis)
- A Apprentissage
- S Scolaire

ENSTA - École nationale supérieure de techniques avancées Bretagne

◆ 29 Brest 2 rue François Verny
☎ 02 98 34 88 00

www.ensta-bretagne.fr S A

Diplôme d'ingénieur de l'École nationale supérieure de techniques avancées Bretagne

Spécialités : Ingénieur généraliste, Ingénieur en systèmes embarqués, Ingénieur en mécanique (2 parcours au choix : architecture de véhicules ou architecture navale). Spécialité Défense et sécurité menant à un diplôme d'ingénieur délivré par l'ENSTA et l'ISAE-SUPAÉRO.
3 ans

ENSSAT - École nationale supérieure des sciences appliquées et de technologie

◆ 22 Lannion 6 rue de Kerampont, CS 80518
☎ 02 96 46 90 00

www.enssat.fr S A

Diplôme d'ingénieur de l'École nationale supérieure des sciences appliquées et de technologie de Lannion de l'université Rennes 1

Spécialités : Informatique, Photonique, Systèmes numériques. En apprentissage : Informatique et Photonique et électronique.
3 ans

ENSIBS - École nationale supérieure d'ingénieurs de Bretagne Sud

◆ 56 Lorient 17 Boulevard Flandres-Dunkerque
☎ 02 97 88 05 59

◆ 56 Vannes Rue André Lwoff CS 60573
☎ 02 97 01 72 73

www.ensibs.fr S A

Diplôme d'ingénieur de l'École nationale supérieure d'ingénieurs de Bretagne-Sud de l'université de Bretagne-Sud

Spécialités sur le site de Lorient : Énergies - hydrogène, Mécatronique, Génie industriel 4.0, Génie civil 4.0

Sur le site de Vannes : Cyberdéfense, Informatique et cybersécurité
3 ans

IMT Atlantique - École nationale supérieure Mines-Télécom Atlantique Bretagne Pays de la Loire

◆ 29 Brest Technopôle Brest Iroise, Campus de Brest, CS 83818
☎ 02 29 00 11 11

◆ 35 Cesson-Sévigné 2 rue de la Châtaigneraie CS17607
☎ 02 99 12 70 00

www.imt-atlantique.fr S A

Diplôme d'ingénieur de l'École nationale supérieure Mines-Télécom Atlantique Bretagne Pays de la Loire de l'Institut Mines-Télécom

Spécialité à Brest et Rennes : Informatique, réseaux, télécommunications.
3 ans

École navale

◆ 29 Brest BCRM de Brest, CC 600
☎ 02 98 23 40 11

www.ecole-navale.fr S

Diplôme d'ingénieur de l'École navale
3 ans

École spéciale militaire de Saint-Cyr

◆ 56 Guer ESM
☎ 02 97 70 72 15

www.terre.defense.gouv.fr/amsc S

Diplôme d'ingénieur de l'École spéciale militaire de Saint-Cyr (conférant le diplôme d'ingénieur de l'ESM pour la filière sciences de l'ingénieur)
3 ans

ESIR - École supérieure d'ingénieurs de Rennes

◆ 35 Rennes 263 avenue du Général Leclerc, Campus de Beaulieu - bâtiment 41 bis
☎ 02 23 23 66 00

www.esir.univ-rennes.fr S A

Diplôme d'ingénieur de l'École supérieure d'ingénieurs de Rennes de l'université Rennes 1

Spécialités : Informatique, Systèmes numériques et réseaux, Technologies de l'information pour la santé, Matériaux
La spécialité «Matériaux» préparée en apprentissage se déroule à Saint-Brieuc en 4^e et 5^e année.
3 ans

Bretagne INP - ESIAB - École supérieure d'ingénieurs en agroalimentaire de Bretagne Atlantique

◆ 29 Plouzané Technopôle Brest-Iroise
☎ 02 90 91 51 00

◆ 29 Quimper 2 rue de l'Université
☎ 02 98 64 19 49

www.univ-brest.fr/esiab S A

Diplôme d'ingénieur de l'École supérieure d'ingénieurs en agroalimentaire de Bretagne atlantique de l'université de Brest

Spécialité sur le site de Brest : Microbiologie et qualité

Spécialité sur le site de Quimper : Production, Innovation, Biotechnologies en Agroalimentaire
3 ans

ICAM - Institut catholique d'arts et métiers - site de Bretagne

▲ 56 Vannes 9 rue du Commandant Charcot
☎ 02 97 62 11 81

www.icam.fr A

Diplôme d'ingénieur de l'Institut catholique d'arts et métiers
3 ans

Institut polytechnique UniLaSalle - campus de Rennes

▲ 35 Bruz Avenue Robert Schuman - Campus de Ker Lann
☎ 02 99 05 88 00

<https://rennes.unilasalle.fr> S A

Diplôme d'ingénieur de l'Institut Polytechnique UniLaSalle

Spécialité : génie de l'environnement
5 ans

◆ Établissement public

■ Établissement privé sous contrat

❖ Établissement privé hors contrat

▲ Établissement privé reconnu

● Établissement consulaire (dépend d'une chambre de commerce et d'industrie ou d'une chambre de métiers)

▼ CFA (Centre de formation d'apprentis)

A Apprentissage

S Scolaire

INSA - Institut national des sciences appliquées de Rennes

◆ 35 Rennes 20 avenue des Buttes de Coësmes, CS 70839
☎ 02 23 23 82 00

www.insa-rennes.fr S A

Diplôme d'ingénieur de l'Institut national des sciences appliquées de Rennes

Spécialités : Électronique et informatique industrielle, Mathématiques appliquées, Informatique, Électronique et télécommunications, Électronique - systèmes embarqués et télécommunications (en apprentissage), Génie civil et urbain, Génie mécanique et automatique (possibilité apprentissage), Génie physique et matériaux
3 ans

ISEN Ouest - Institut supérieur de l'électronique et du numérique - campus de Brest

▲ 29 Brest 20 rue Cuirassé Bretagne
☎ 02 98 03 84 00

www.isen-ouest.fr S A

Diplôme d'ingénieur de l'Institut supérieur de l'électronique et du numérique Yncréa Ouest

Spécialités : Finance, Ingénieur de projets et d'affaires, Technologies marines, Robotique drones, Mobilité électrique, Énergie, Numérique environnement et développement durable, Agriculture et numérique, Technologies médicales et de santé, Intelligence artificielle, Développement logiciel, Systèmes embarqués, Cybersécurité.
3 ans



PORTRAIT
Après un BUT,
Clémence
a intégré une école
d'ingénieurs

ideo.bretagne.bzh



Comment entrer en école d'ingénieurs

Les écoles d'ingénieurs proposent différents modes de recrutement : sur dossier et entretien, concours, épreuves écrites et/ou orales... On peut également les intégrer à différents moments de son parcours :

Après le bac

Ces écoles recrutent surtout des élèves titulaires d'un bac général avec des spécialités scientifiques, et parfois des élèves en bac technologique STI2D, STL et STAV.

Les étudiant-es suivent un cursus en 5 ans, organisé en 2 cycles : généralement une prépa intégrée en 2 ans et un cycle ingénieur en 3 ans.

Après un bac+1

De nombreux établissements recrutent des étudiant-es de niveau bac + 1 : 1^{re} année de prépa, de PASS (parcours spécifique accès santé), de licence scientifique. Les admissions se font au cas par cas, sur dossier et/ou épreuves, et entretien. Les étudiant-es commencent le cursus en 1^{re} année ou en 2^e année selon les écoles.

Après une classe prépa

Presque toutes les écoles recrutent une partie de leurs étudiant-es parmi les candidat-es de prépas scientifiques. Chaque type de prépa donne accès à un certain nombre de concours. Les étudiant-es intègrent l'école pour réaliser leurs 3 années de cycle ingénieur.

Après un bac+2 ou plus

De plus en plus d'écoles recrutent des étudiant-es ayant validé un premier cursus (BUT, BTS, 2^e ou 3^e année de licence) qui intègrent directement le cycle ingénieur en 3 ans. Attention, selon les formations, le nombre de places réservées à ces profils peut être réduit. Des classes prépa ATS (Adaptation technicien supérieur) en un an peuvent donner de meilleures chances de réussite aux concours d'entrée en école.

LES SITES À CONSULTER

IDÉO

La plateforme du service public d'information et d'orientation en Bretagne. Retrouvez toutes les formations proposées en Bretagne, les adresses des établissements qui les proposent, les lieux où s'informer, les financements possibles et près de 1000 fiches métiers à explorer.

IDÉO est un service public et gratuit coordonné par la Région Bretagne et animé par un réseau de 23 partenaires implantés dans plus de 500 lieux d'information.

ideo.bretagne.bzh

Parcoursup

La plateforme nationale de préinscription en première année de l'enseignement supérieur en France

www.parcoursup.gouv.fr

Onisep

Des informations sur les métiers et les formations à l'échelle nationale

www.onisep.fr

Etudiant.gouv

Pour préparer votre vie étudiante au quotidien : trouver un logement, un job étudiant, prendre rendez-vous avec le Crous, demander un dossier social étudiant...

www.etudiant.gouv.fr

Erasmus

Toutes les infos pour partir à l'étranger dans le cadre du programme Erasmus+

agence.erasmusplus.fr

MOOC Orientation

Des MOOC (cours en ligne) pour découvrir les filières de l'enseignement supérieur

www.fun-mooc.fr/fr/categories/collections/projet-sup/

Trouver mon master

Quel master après ma licence ?

monmaster.gouv.fr regroupe l'intégralité des diplômes nationaux de master proposés par les établissements d'enseignement supérieur accrédités.

Crous

Des informations utiles sur les bourses, le logement, la restauration, l'action sociale et la santé, la culture et l'international.

www.crous-rennes.fr

BreizhGo

Toutes les informations pour se déplacer en Bretagne grâce au réseau de transport public.

www.breizhgo.bzh

Bretagne Alternance

Consultez les offres de contrats d'apprentissage et de professionnalisation en Bretagne

www.bretagne-alternance.com





Envie d'aller + loin ? Besoin de + d'infos ?

Rendez-vous sur **ideo.bretagne.bzh**

Tu y trouveras :

- le programme des immersions dans l'enseignement supérieur
- le calendrier des journées portes ouvertes dans les établissements
- des fiches métiers et formations
- des témoignages d'étudiant-es et leurs conseils pour les élèves de lycée
- des dossiers sur des secteurs d'activité et des portraits de professionnel·les breton·nes



IDÉO est aussi sur les réseaux sociaux.

ABONNE-TOI
pour faire le plein d'actus, conseils et témoignages



orientation.bretagne



orientationenbretagne



orientation-bretagne

ADRESSES UTILES

Les Centres d'information et d'orientation (CIO)

Des psychologues de l'Éducation nationale (PsyEN) vous reçoivent individuellement au CIO pour vous informer et vous conseiller.

22 – Côtes d'Armor

CIO de Dinan

2 rue du 18 juin 1940
02 96 39 07 16
cio.dinan@ac-rennes.fr

CIO de Guingamp

3 rue Auguste Pavie
02 96 43 82 04
cio.guingamp@ac-rennes.fr

CIO de Lannion

2 bis rue de Kérampont
02 96 46 76 50
cio.lannion@ac-rennes.fr

Point d'accueil du CIO de Pontivy à Loudéac

Maison des entreprises, de l'emploi et de la formation
1 rue de la Chesnaie
02 97 25 06 52
cio.pontivy@ac-rennes.fr

CIO de Saint-Brieuc

36 rue Henri Wallon
02 96 62 21 60
cio.saint-brieuc@ac-rennes.fr

29 – Finistère

CIO de Brest-Landerneau

Relais Europe - Zone Kergonan
Nord - Espace Athéna
Immeuble Artémis
Rue Hubertine Auclert
02 98 44 31 74
cio.brest@ac-rennes.fr

CIO de Carhaix

Maison des services publics
Place de la Tour d'Auvergne
02 98 93 01 02
cio.carhaix@ac-rennes.fr

Point d'accueil du CIO de Quimper à Concarneau

116 avenue de la gare
02 98 55 28 61

Point d'accueil du CIO de Quimper à Châteaulin

Maison de services au public
33 quai Robert Alba
02 98 16 14 20

CIO de Morlaix

Maison de l'état
9 Avenue de la république
02 98 88 16 85
cio.morlaix@ac-rennes.fr

Point d'accueil du CIO de Lorient à Quimperlé

Place des écoles
Square de Liskeard - porte A
02 97 21 02 95 -

CIO de Quimper

72 boulevard de Creac'h Gwen
02 98 55 28 61
cio.quimper@ac-rennes.fr

35 – Ille-et-Vilaine

CIO de Fougères

9 rue des Frères Déveria
02 90 80 50 05
cio.fougeres@ac-rennes.fr

CIO de Redon

4b rue Joseph Lamour de Caslou
02 99 71 15 10
cio.redon@ac-rennes.fr

CIO de Rennes

1 quai Dujardin
02 99 25 18 30
cio.rennes@ac-rennes.fr

CIO de Saint-Malo

Résid. les marines de Chasles
26 quai du val
02 99 56 04 43
cio.saint-malo@ac-rennes.fr

CIO de Vitré

Maison de l'emploi
9 place du champ de Foire
02 99 75 02 85 -
cio.vitree@ac-rennes.fr

56 – Morbihan

Point d'accueil du CIO de Vannes à Auray

18 rue du Penher
02 97 01 86 21

CIO de Lorient

31, rue du Couëdic
02 97 21 02 95
cio.lorient@ac-rennes.fr

CIO de Ploërmel

Passage des Carmes
02 97 74 03 40
cio.ploermel@ac-rennes.fr

CIO de Pontivy

58 rue du Général de Gaulle
Tél. 02 97 25 06 52
cio.pontivy@ac-rennes.fr

CIO de Vannes

3 allée du général Le Troadec
02 97 01 86 21
cio.vannes@ac-rennes.fr

Point d'accueil du CIO de Lorient à Hennebont

15 rue Gabriel Péri
02 97 21 02 95

ICF : un service d'information aux familles

Les familles d'élèves scolarisés dans les établissements privés peuvent aussi s'adresser aux services d'information et de conseil aux familles situés à Rennes, Arradon, Saint-Brieuc et Quimper.

Les Structures Info Jeunes

Le réseau info jeunes est ouvert à tous les élèves dès le collège ainsi qu'aux parents et aux enseignant-es. Vous pourrez y aborder tous les sujets qui vous concernent : travailler, se former, entreprendre, accéder aux droits, construire son parcours, prendre soin de soi, partir à l'étranger, s'engager, se loger, se déplacer, se distraire...

Plus de 500 lieux d'information en Bretagne

Vous pouvez retrouver les adresses des 500 lieux d'information IDÉO dans la rubrique « Lieux d'information » du site ideo.bretagne.bzh.

Avec la Région Bretagne soignez votre parcours dans le sanitaire et social



Adèle, étudiante en 3^e année
à l'Institut de Formation
des Professionnels de Santé
de Saint-Brieuc

La Région Bretagne propose 7 500 nouvelles places de formation
aux métiers du sanitaire et social par an, **pour maintenir
l'accompagnement social et l'offre de soins au plus près
des Breton-ne-s.**



ÉDUCATION > FORMATIONS SANITAIRES ET SOCIALES



Peseurt studioù war-lerc'h ar vachelouriezh ?

Su cai pouÿsser après le BAC ?



RÉGION BRETAGNE
RANNVRO BREIZH
REJION BERTÈGN

283 avenue du Général Patton – CS 21101 – 35711 Rennes cedex 7
Tél. : 02 99 27 10 10 | [regionbretagne.bsky.social](#) | [facebook.com/regionbretagne.bzh](#) | [@region.bretagne](#)
[www.bretagne.bzh](#)